

IV JORNADAS TÉCNICAS DE PRÓTESIS DENTAL

1 y 2 de marzo de 2013

MADRID



Lugar de celebración en el Círculo de Bellas Artes



Luis Macieira

Nadie sabe mucho
de Zirconia



Naoki Hayashi

Un desafío a los
dientes naturales,
pasado y futuro



Luciano Badanelli

Diseño de la
Restauración
Protética



Hilal Kuday

Otro caso otra
historia



Jurgen R. Freitag

Composite en su
mejor forma



Ryo Miwa

Sólos en el frente



www.colprodecam.org

www.undentistanoesunprotesico.es





Junta de Gobierno

Presidente de Honor

Erico Rodríguez-Torices Sanz

JUNTA DE GOBIERNO

Presidente

Juan José Navarro Abad

Vicepresidente

Esteban Mayoral Ordóñez

Secretario

Ángel Luis Romero de Miguel

Tesorero

Juan Carlos Megía Real

Interventor de Cuentas

Enrique Díaz Mayoral

Vocal

Carlos Machuca Pulido

Vocal

Joaquín Madrueño Arranz

Vocal

Antonio Roldán Gómez

Vocal

Guillermo Jiménez García

Secretaría

Horario de Oficina Secretarías

Elena Muñoz de Osma y

Paz García Adrián

Lunes a Viernes: de 10 a 15 horas

y Miércoles de 16,30 a 20,30 horas

Teléfono: 91 758 02 38

Teléfono y fax: 91 758 02 39

Correo: info@colprodecam.org

Página web: www.colprodecam.org

Marketing y Comunicación

Responsable: Dionisio García Gil

De lunes a viernes de 8,30 a

13,30 horas

Correo: dioni_garciagil@yahoo.es

Teléfono: 91 559 48 63 / 615 88 33 10

Asesoría Jurídica

Asesoría Civil, Penal, Mercantil y

Administrativo-Sanitaria

Responsable: Juan Murall Herreros

Miércoles de 16,30 a 20,30 horas.

Teléfonos: 91 758 02 38/39

Correo: info@colprodecam.org

Asesoría Laboral, Fiscal y Contable

Responsable: Alberto Sánchez Moreno

Lunes de 16,30 a 20,30 horas.

Teléfonos: 91 758 02 38/39

Correo: info@colprodecam.org

Colaboradores

Alfonso Carretero

Amador Oliver

Ángel Luis Romero de Miguel

Antonio Roldán

Bettina Cortés

Carlos de Gracia

Carlos Machuca Pulido

Carmen Martínez

César León

Enrico Pérez

Erico Rodríguez-Torices Sanz

Esteban Mayoral Ordoñez

Esteban Xam-Mar

Eva Millán Barrio

Francisco Troyano

Germán Vincent

Iñigo Casares

Isabel (Bredent)

Jaime Mayos

Joan Oliva

Joaquín Madrueño

Jorge Reyes Minguillán

José Domingo González

José Escribano Solís

José Luis Sánchez Rubio

José María Fonollosa Pla

José Ramón Piñeira

José Ribagorda

Juan Carlos Ezquerro

Juan Carlos Gavira

Juan Carlos Megía Real

Juan José Sempere

Juan Yarza

Julián Castillo

Lucio Álvarez

Luis Martín

Luis Miguel Vera

Mariano Bueno

Miguel Coronel

Ralf Essers

Publicidad

Unidesa

3

GT Medical

5

Citroën

7

Rotativos Estevez

7

TSM Acetal (1+1 Dental)

9

MAZ (Prevención de Riesgos Laborales)

13

Red Dental

15

Ivoclar Vivadent

17

Banco Sabadell

19

inLab CAD/CAM

21

ASAP (Mensajería)

25

Dental Everest

29

Opesa

31

Laboratorio Dental Reyes

35

ASTEM Software

37

Zirkonzahn

39

ETEE - Escuela Técnica de

Enseñanzas Especializadas

43

Dentaurum

45

Talladium

49

Kuss Dental

51

Asoprodentes

52-53

Forlopd (Protección de Datos)

69

Createch Medical

Contraportada

NUEVA DIRECCIÓN DEL COLEGIO

Teniente Coronel Noreña, 11 - 1º. (Junto a Metro Legazpi)

Seguimos manteniendo los mismos números de teléfono y dirección de correo electrónico

60 years
creating
smiles
Since 1952

unidesa - *odi*
FABRICANTE DE PRODUCTOS DENTALES

OFERTA PARA LABORATORIOS ENERO - ABRIL 2013

odilux

DIENTES Y MUELAS AL MISMO PRECIO

1 X 6 = 5.86€

1 X 8 = 5,86€

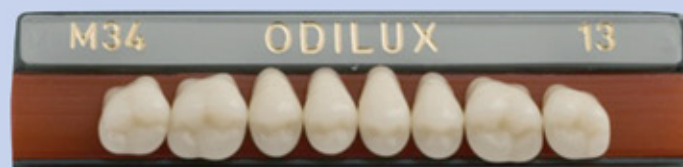

odipal

IMITANDO A LA NATURALEZA

1 X 6 = 5,95€

1 X 8 = 6,60€



CONTACTE CON SU DISTRIBUIDOR HABITUAL



UNION DENTAL, S.A.

Pso. De la Estación 4 - 28550 Tiernes de Tejuña - MADRID
Tel.: 918 737 630 - Fax.: 918 746 490 - e-mail: unidesa@unidesa-odi.com



6.
EDITORIAL
D. Juan José Navarro Abad
Presidente



24.
ENTREVISTA
JORNADAS TÉCNICAS
D. Juan Carlos Megía y
D. Carlos Machuca



8.
INFORMACIÓN ECONÓMICA
I.P.C. 2012
D. Alberto Sánchez Moreno
Asesor Laboral y Fiscal del Colegio



34.
FORMACIÓN
D. Juan Carlos Megía
Presidente Comisión de Formación



10.
COMISIÓN
NACIONAL
DE LA
COMPETENCIA



46.
LA HISTORIA
Y LA RAZÓN SON TOZUDAS
D. Antonio Roldán
Presidente Comisión de Historia



12.
FÉRULA MÍO
RELAJANTE
O TIPO MICHIGAN
D. Carlos León Navarro



54.
NOTICIAS OCU
RÍA EL ÚLTIMO



20.
IV TORNEO
DE PADEL
D. Juan Carlos Megía
Presidente Comisión de Formación



64.
COMISIÓN DE
EMPLEO Y DESARROLLO
D. Ángel Luís Romero de Miguel
Presidente Comisión de Empleo y Desarrollo

CAPITAL DENTAL:
Porque esta revista es
de **CAPITAL** importancia
en el sector **DENTAL**.

CAPITAL DENTAL no se identifica necesariamente con las opiniones vertidas en sus páginas por los colaboradores, ni por la información de los anuncios publicitarios.



Edita: Ilustre Colegio Profesional de Protésicos Dentales de la Comunidad de Madrid
Director: Esteban Mayoral Ordóñez
Director de Publicidad: Dionisio García Gil

¡DESCUBRE LAS VENTAJAS de trabajar con SISTEMAS ABIERTOS.!



El mejor ajuste, la mejor garantía.

GT-Medical, tras 10 años en la vanguardia de la prótesis, continúa ofreciendo los últimos avances en tecnología CAD-CAM. Para ello, presenta su sistema completo: SYSTEM FIT, pensado para favorecer soluciones idóneas, así como ofrecer un trabajo eficiente a los profesionales de la prótesis.



Más información en el (+34) 91 380 65 75

Visítanos en nuestro STAND
en las
**IV JORNADAS TÉCNICAS DE PRÓTESIS DENTAL
DE MADRID**

Día 1 y 2 de Marzo 2013
Círculo de Bellas Artes
-MADRID-



TLF: (+34) 91 380 65 75
Teléfono Pedidos: (+34) 902 410 210
gt@gt-medical.com
www.gt-medical.com





IV JORNADAS TÉCNICAS DE PRÓTESIS DENTAL DE MADRID



D. Juan José Navarro Abad
Presidente
Ilustre Colegio Protésicos Dentales
de la Comunidad de Madrid

Estimados compañeros:

Como Presidente del Ilustre Colegio Profesional de Protésicos Dentales de la Comunidad de Madrid, me complace animarte a participar en la celebración de las IV JORNADAS TÉCNICAS DE PRÓTESIS DENTAL DE MADRID, que tendrán lugar los próximos 1 y 2 de marzo de 2013.

Las Jornadas Técnicas de Prótesis Dental de Madrid, son ya un referente de nuestra profesión a nivel internacional, ya que cuentan con los más prestigiosos dictantes del mundo y están patrocinadas por las casas comerciales más importantes del sector.

Desde el Colegio apostamos muy fuerte por la formación que será la que nos permitirá tener los conocimientos de las nuevas técnicas, materiales y tecnologías y afrontar sin temor el avance profesional.

Hemos puesto todo nuestro empeño para que estas Jornadas sigan manteniendo la calidad o incluso mejoren las anteriores y esperamos que sean de vuestro agrado.

Para todos los que no sois de Madrid, será ésta una buena ocasión para aprovechar dos cuestiones; visitar Madrid y además acudir a uno de los eventos más importantes a nivel internacional relacionados con la prótesis dental.

Esperamos contar, como en las anteriores ediciones, con protésicos dentales de toda España y poder hacer de este evento una de las reuniones de profesionales más significativas de la actualidad.

Juan José Navarro Abad
Presidente



EL ILUSTRE COLEGIO PROFESIONAL DE PROTÉSICOS DENTALES DE LA COMUNIDAD DE MADRID EN LAS REDES SOCIALES



Ilustre Colegio Profesional de
Protésicos Dentales
de la Comunidad de Madrid



COL.PROT.DENTALES@ColProt

NO DEJES DE VISITAR EN LA PÁGINA WEB DEL COLEGIO
www.colprodecam.org/profesionales, LA SECCIÓN
“ LA PRÓTESIS DENTAL EN EL MUNDO ”.
UNA VISION DIFERENTE DE NUESTRA PROFESIÓN

Preguntar por
Raul Marugan



CITROËN

60 años al servicio del automóvil
en el corazón de madrid



- Servicio comercial de vehículos nuevos y de ocasión.
- Servicio postventa de mecánica, mantenimiento express, electricidad, carrocería (chapa y pintura), piezas de recambio y accesorios.

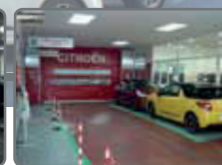

AUTOMOCIÓN ARGÜELLES, S.L.

CONCESIONARIO OFICIAL CITROËN

TEL.: 915 431 862

C/Gaztambide, 14 - 28015 Madrid

(a 200 metros de El Corte Inglés de la calle Princesa)

autarguelles@autarguelles.redcitroen.com

www.autarguelles.citroen.es



Rotativos Estevez

C/. Bravo Murillo, 211 bis 1.º E
28020 Madrid

91.332.49.82

91.828.53.40

Todo en Instrumentos Rotativos para Laboratorio

• **Cerámica**
• **Resinas**



• **Metal**
• **Ortodoncia**



Consulte nuestro Catálogo y Ofertas Especiales.

mail.rotativosestevez@hotmail.com

I.P.C. 2012



El Índice de Precios de Consumo (IPC) mide la evolución del conjunto de precios de los bienes y servicios que consume la población residente en viviendas familiares en España.

La tasa anual del Índice de Precios de Consumo (IPC) general en el mes de diciembre es del **2,9%**, la misma que la registrada en noviembre. Esta tasa coincide con la avanzada por el indicador adelantado del IPC, publicado el pasado 2 de enero, y supone un aumento de 5 décimas respecto a la de 2011, que se situó en el 2,4%

El grupo con mayor influencia positiva en la evolución de la tasa anual es:

- **Alimentos y bebidas no alcohólicas**, con una variación del **3,0%**,

Por su parte, los grupos con influencia negativa son:

- **Ocio y cultura**, que presenta una variación anual del **0,8%**,

Hoteles, cafés y restaurantes, que reduce su tasa una décima situándola en el **0,8%**, principalmente a causa de la estabilidad de los precios de los hoteles y otros alojamientos, frente a la subida registrada el año pasado.

• **Otros bienes y servicios**, con una tasa anual del **3,3%**, dos décimas por debajo del mes anterior. Este comportamiento se explica por la bajada de los precios de los artículos para el cuidado personal.

• **Vivienda**, cuya variación disminuye dos décimas hasta el **5,6%**. Este descenso se debe a la bajada de los precios del gasóleo para calefacción, que aumentaron en diciembre de 2011.

La tasa de variación anual de la **inflación subyacente** (índice general sin alimentos no elaborados ni productos energéticos) disminuye dos décimas hasta el **2,1%**, con lo que la diferencia con la tasa del índice general aumenta hasta las ocho décimas.



El I.P.C. general por provincias arroja un 2,5% para Madrid, lo que la sitúa 4 décimas por debajo del índice general.

En 2012 lo que más subió fueron los medicamentos y la universidad. Los productos que más incrementaron sus precios en 2012 fueron los medicamentos y el material terapéutico (27,1%) y la enseñanza universitaria (22,4%).

Las mayores bajadas fueron para los objetos recreativos (3,8 %) y las comunicaciones (2,7%).

En cuanto al índice de precios a impuestos constantes (que indica lo que se hubieran incrementado en caso de que los impuestos no hubieran variado) la tasa de variación anual fue del 0,9 %, dos puntos menos que la del IPC general.

Alberto Sánchez Moreno
Asesor Laboral y Fiscal del Colegio

C/ ALPUJARRAS, 2A
28032 MADRID
TLF.: 91 301 41 62
687 594 188
Web: www.tmi-spain.com
E-mail: info@tmi-spain.com

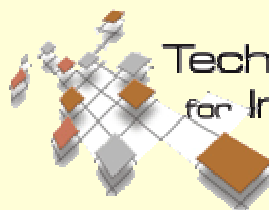

Techniques & Materials
for Implantology

SOLUCIONES ESTÉTICAS EN IMPLANTOPROTESIS

TSM ACETAL



- DISMINUYE
LAS CARGAS
EN LOS
IMPLANTES
- NO SE
ADHIERE
LA PLACA
- AISLANTE
TÉRMICO



Para una sonrisa sin edad

ESTÉTICA Y
PRECISIÓN
A SU ALCANCE

TSM ACETAL



NOTA DE PRENSA

LA CNC IMPONE MULTAS AL CONSEJO GENERAL DE COLEGIOS OFICIALES DE ODONTÓLOGOS Y MÉDICOS ESTOMATÓLOGOS DE ESPAÑA

La Comisión Nacional de la Competencia considera que el Consejo General de Colegios Oficiales de Odontólogos y Médicos Estomatólogos de España ha infringido la normativa de competencia y le impone multas por valor de 350.000€.

Madrid, 11 de enero de 2013. Organismos colegiales representativos de los protésicos dentales denunciaron en 2010 diversas prácticas efectuadas por el Consejo General de Colegios Oficiales de Odontólogos y Médicos Estomatólogos de España. En concreto, el Consejo General habría aprobado y aplicado un Código Deontológico con el que pretendía limitar la libre elección del profesional sanitario protésico dental por parte del paciente, consiguiendo con ello elevar el margen de beneficio que los dentistas obtienen por la implantación de prótesis. Asimismo, habría realizado declaraciones y publicado noticias de carácter denigratorio hacia los protésicos dentales. Se denunció, igualmente, la fijación de honorarios orientativos por parte del Consejo General así como la fijación de cuotas de entrada colegiales excesivas.

Tras instruir el correspondiente expediente sancionador, la Dirección de Investigación de la CNC elevó al Consejo de la CNC su propuesta. En ella, considera acreditado que el Consejo General incurrió en conductas prohibidas por la Ley 15/2007, de 3 de julio, de Defensa de la Competencia (LDC) consistentes en la recomendación, a los Colegios Profesionales de Dentistas y a los dentistas, de no permitir a los pacientes elegir libremente el protésico dental y en la fijación de honorarios orientativos de referencia. Sin embargo, el órgano instructor no aprecia indicios de infracción por parte del citado Consejo General en cuanto a la fijación de cuotas de entrada colegiales excesivas.

El Consejo de la CNC ha dictado Resolución sobre el asunto el 9 de enero de 2013. En su Resolución, declara responsable al Consejo General de dos infracciones del artículo 1 de la LDC.

En primer lugar, el Consejo General ha adoptado una serie de acuerdos y llevado a cabo una serie de actos y campañas de comunicación para coordinar el comportamiento de los odontólogos con respecto a su relación con los protésicos que se consideran restrictivos de la competencia y contrarios al artículo 1 de la LDC.

La Resolución parte de la base de que los odontólogos tienen libertad de prescripción del tratamiento de prótesis y de que el odontólogo puede negarse a trabajar con un determinado protésico que no sea de su confianza. Pero se considera que este derecho a tratar con profesionales de confianza no puede, mediante acuerdo colegial,



interpretarse y ejercerse de una manera extensiva, de tal forma que se lleve al extremo de reservarse para sí el odontólogo la elección de protésico.

Este tipo de actuaciones, acordadas desde un órgano representativo del sector, supone la coordinación del comportamiento de los odontólogos para imponer a los pacientes el protésico de su elección, interfiriendo con el principio de que las profesiones colegiadas se ejerzan en régimen de libre competencia. Con esta actuación colegial, los odontólogos son capaces de imponer unas condiciones comerciales que hacen que los protésicos vean mermada su capacidad de competir para captar pacientes y el interés de los pacientes se vea perjudicado, porque ven restringida su capacidad de elección y existe un riesgo cierto de que los precios que terminen pagando sean más elevados.

La Resolución deja claro, no obstante, que la conducta del Consejo General no supone amparar ningún tipo de actuación individual o colectiva por parte de los protésicos dentales que pueda favorecer el intrusismo profesional en perjuicio de otros colectivos ni, desde luego, la salud de los pacientes.

El Consejo de la CNC ha impuesto al Consejo General de Colegios Oficiales de Odontólogos y Médicos Estomatólogos de España una multa de 200.000€ por esta infracción.

Por otro lado, el Consejo de la CNC considera que el Consejo General ha cometido otra infracción del artículo 1 de la LDC al recomendar honorarios orientativos.

Ante la previsión en 2008 de la modificación de la normativa colegial para que los honorarios orientativos desaparecieran, el Consejo General encargó a un tercero un estudio detallado sobre los precios practicados para un listado de servicios prestados por los odontólogos. El estudio fue difundido entre los colegiados por diversos medios en 2011, una vez declarados ilícitos los honorarios orientativos.

Analizado su contenido, su finalidad declarada, de quién proviene, la difusión que del mismo se hace entre la profesión y el momento en que se produce su publicación el Consejo de la CNC concluye que esta iniciativa constituye una recomendación de precios orientativos prohibida por el artículo 1 de la LDC. Considera que es responsable de esta conducta el Consejo General de Colegios de Odontólogos y Médicos Estomatólogos de España y le impone multa de 150.000€.

César León Navarro**Profesor de procedimientos de diagnóstico clínico y productos ortoprotésicos****Colegiado 180 de la Región de Murcia****Palabras clave:** Articulación temporo mandibular. Férula. Mecanismos de acción de la placa. Función Canina.**Resumen:**

La fabricación de cualquier producto sanitario a medida “prótesis dental” debe de confeccionarse, respetando al máximo los parámetros oclusales del paciente/usuario. Con ello conseguiremos, que la férula se adapte a sus exigencias a la hora de corregir las anomalías de su articulación temporomandibular.

Férula Mío relajante ó Tipo Michigan.

PARTE 1ª

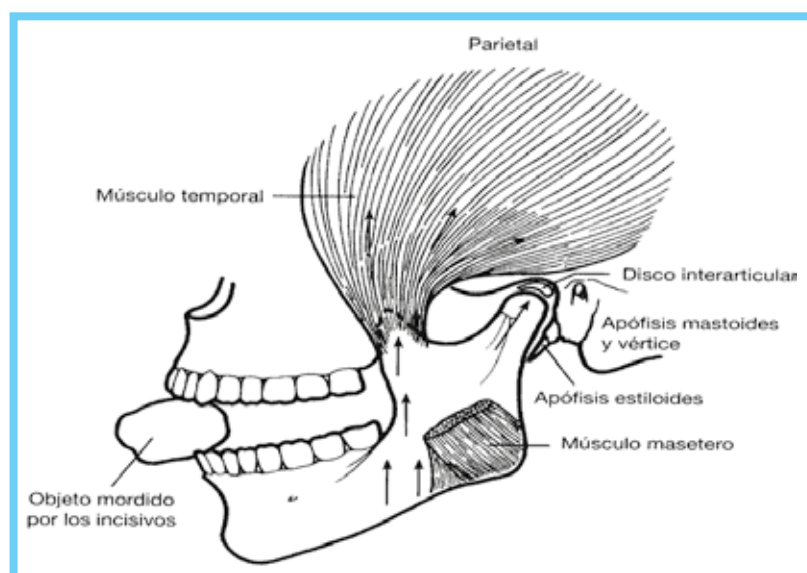

La articulación temporo mandibular en una fase postural normal, no es una articulación de carga de peso. Pero una mala oclusión dental ó el mal estado de la dentición, puede provocar una sobrecarga articular y provocar chasquidos, rechinar ó bruxismo. Con el paso del tiempo terminarán afectando el equilibrio que forman columna cervical, cráneo y mandíbula.

- La ATM tiene dos tipos de movimientos, en bisagra y por deslizamiento.
- El movimiento de bisagra se refiere al deslizamiento que sufre el maxilar inferior hacia delante, hacia el tubérculo temporal. Paralelamente a este movimiento, se produce el de deslizamiento. Los músculos pterigoideos externos, actúan sobre la articulación para que cada uno de los dos ventres que lo componen, tiren del menisco y pueda realizar los dos movimientos, bisagra y deslizamiento, de manera sincronizada.
- Esta articulación es de gran importancia para el cuerpo humano ya que nos permite masticar, morder, hablar, respirar, etc.

Cuando esta articulación falla, nos genera un síndrome de incapacidades o malestares, como dolores de cabeza, de cuello, de espalda, problemas para masticar y por tanto problemas digestivos, visuales, así como cambios en nuestra conducta, personalidad e incluso problemas de ansiedad, irritabilidad o de depresión. Esta articulación puede generar castaño, crujidos e incluso, se puede bloquear en posición cerrada o abierta.

SOCIEDAD DE PREVENCIÓN DE MAZ SL



SERVICIOS OFRECIDOS PARA **COLEGIO PROTESICOS DENTALES DE MADRID**

Tarifa especial para COLEGIADOS Y FAMILIARES:

- Ficha de Prevención de Riesgos y Medidas Preventivas.
- Formación Específica de los Riesgos puesto trabajo.
- Evaluación de Riesgos del Puesto de Trabajo.
- Examen de Salud, Analítica sangre y orina.
- Certificado de Salud.



ESPECIALIDADES TECNICAS			
1-5 TRABAJADORES	AÑO 2.012	AÑO 2.013	AÑO 2.014
	300,00 €	285,00 €	270,75 €
Más 5 trabajadores	Consultar		

VIGILANCIA DE LA SALUD Y RECONOCIMIENTOS MEDICOS	
RECONOCIMIENTOS MEDICOS	45,00 €/trab
PLACA DE TORAX (Protocoloolicosis)	Consultar

Más información:

Paloma Rodríguez Pulido
c/ Julián Camarillo, 25
28037 MADRID
Email: prpulido@spmaz.es
Móvil: 639 569 168

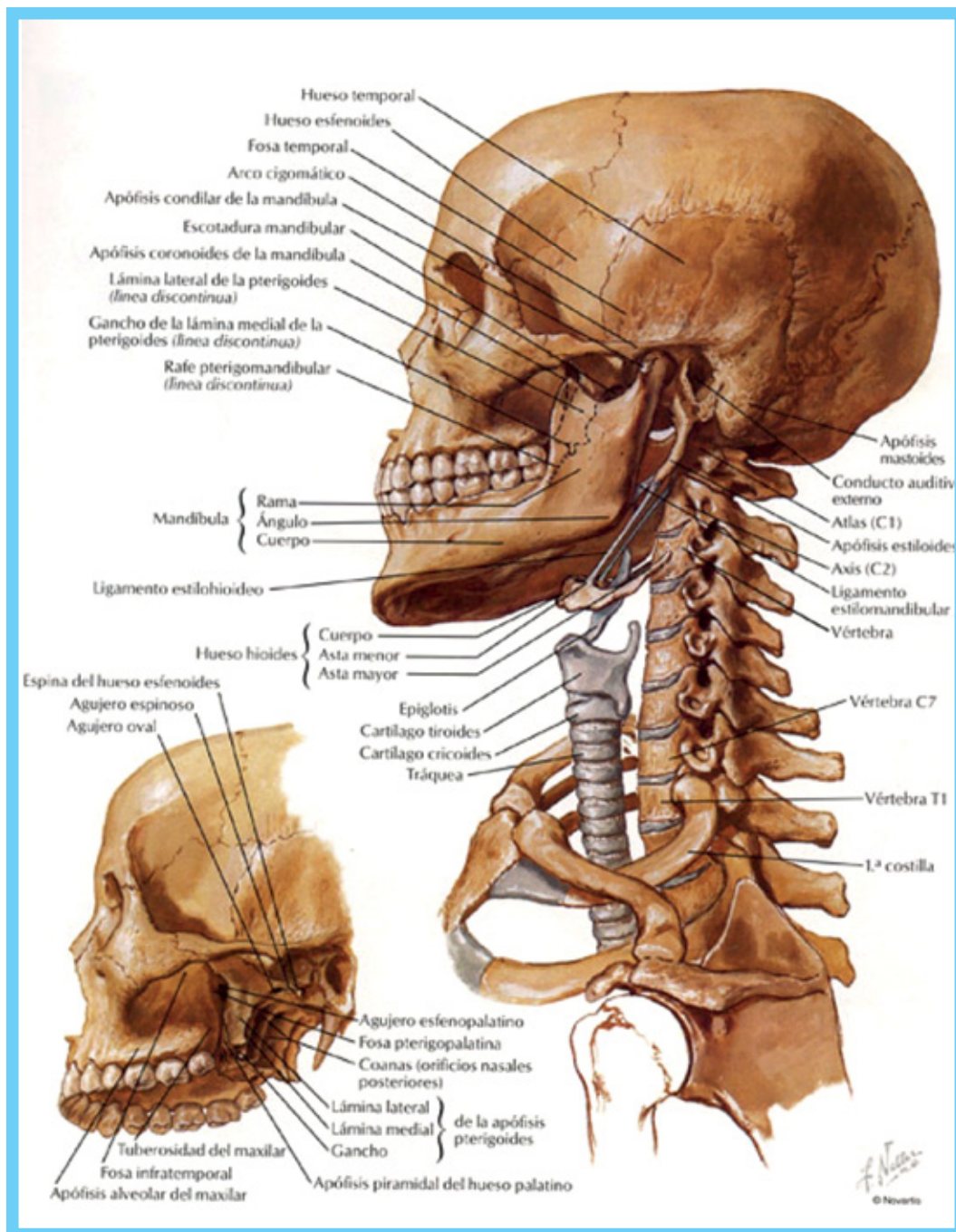

Para remediar o paliar estas anomalías nos prescriben las férulas, la más común es la Férula Mío relajante o Tipo Michigan.

DEFINICIÓN: Es la férula más utilizada, ya que posee pocas contraindicaciones y es efectiva en el tratamiento de casi todos los tipos de disfunción muscular, así como para pacientes que sufren mayormente de bruxismo. Se trata de una férula construida en acrílico transparente en el maxilar, ya que es en esta arcada donde suele ser más estética y más estable.

PRINCIPIOS: Mecanismos de acción de la placa

- Hace variar la trayectoria de cierre muscular, colocando la mandíbula en una posición muscular ventajosa.



RED DENTAL

Productos para Laboratorio

91 327 48 00

www.reddental.info



Real Design

630 96 96 40

www.rd-clic.com

DISEÑAMOS

FABRICAMOS

DISTRIBUIMOS

Nuevo diseño Nuevos Conceptos Celebra la multifuncionalidad

Estamos sumando
funciones
inteligentes que
harán tu vida más
fácil.



Sistemas de individualizar: bases, pins, ...

Saca más provecho
a nuestro Sistema.
Déjanos ayudarte

**Placa de montaje en
articulador y vaciado**



2 euros

**RD-CLIC Base modelo
de individualización**



1 euro

**Caja de transporte y
vaciado**



0,5 euros

Somos especialistas y asesoramos su inversión

- Disminuye la carga articular, de esta forma, la mandíbula del paciente que por causa de los contactos prematuros, se encuentra comportándose como una palanca de tipo II, vuelve a comportarse como una palanca de tipo III.

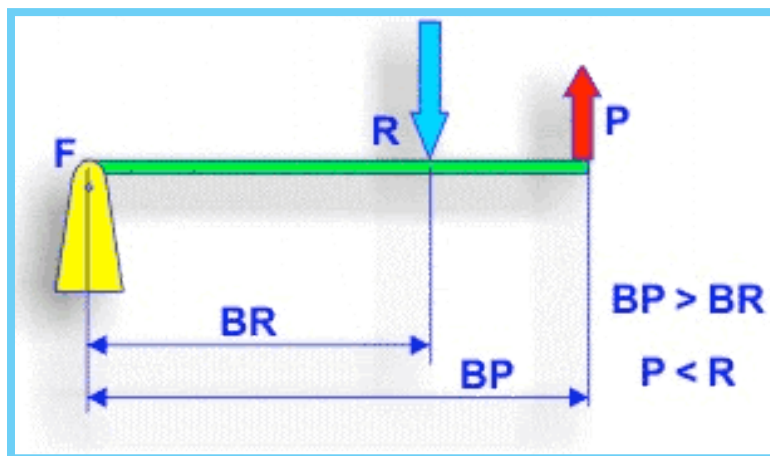

La palanca de segundo grado permite situar la carga (R, resistencia) entre el fulcro y el esfuerzo (P, potencia). Con esto se consigue que el brazo de potencia siempre será mayor que el de resistencia ($BP > BR$) y, en consecuencia, el esfuerzo menor que la carga ($P < R$)

FUNCIÓN CANINA:

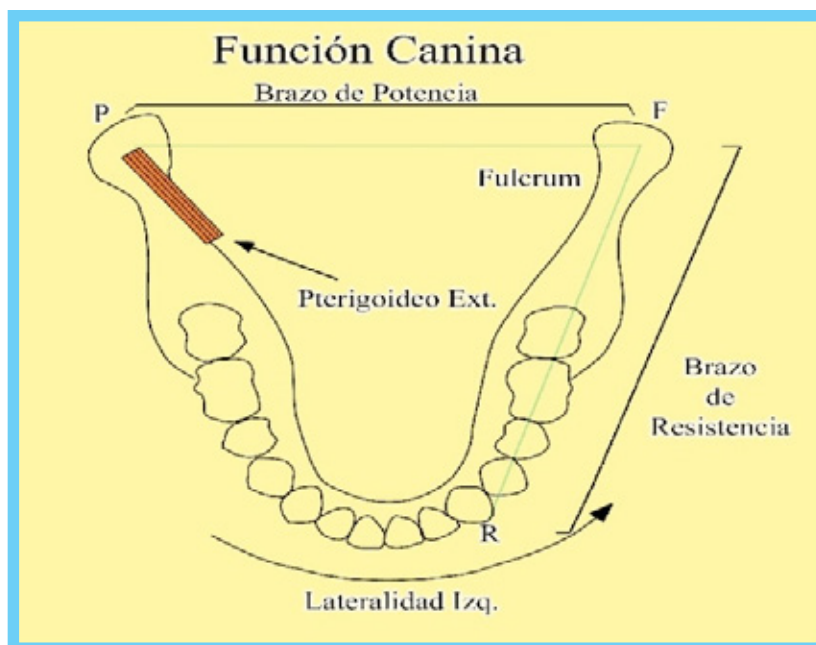

En una función des oclusiva realizada por las piezas anteriores, por ejemplo el canino, el BRAZO DE RESISTENCIA generado en la palanca des oclusiva, es por lo menos igual al brazo de potencia desarrollado, argumento de gran peso para hablar de la Des oclusión Canina como esquema de elección.

- La mandíbula trabajando en una palanca Clase III, con una longitud muscular correcta. La ATM centrada, las piezas posteriores en equilibrio y las anteriores acopladas.
- Reposicionan los cóndilos. Al construir las férulas en relación céntrica o lo más cercano posible a ella, se reposicionan los cóndilos y disminuye la hiperactividad muscular.

IPS e.max®

EL MUNDO HABLA e.max.



LA CIENCIA TAMBIÉN.*

HASTA 10 AÑOS¹ DE EVIDENCIA CLÍNICA.
98.2%² DE SUPERVIVENCIA DE CORONAS.
40 MILLONES DE RESTAURACIONES.³
1 SISTEMA COMPROBADO:
IPS e.max

**all ceramic
all you need**

* Reporte científico Vol. 01 (2001-2011) IPS e.max disponible en:
www.ivoclarvivadent.es/science

¹ M. Kern et al. "Ten-year results of three-unit bridges made of monolithic lithium disilicate ceramic";
Journal of the American Dental Association; March 2012; 143(3):234-240.

² Período de observación de 4 años de IPS e.max Press y de 2,5 años de IPS e.max CAD.
Vea el IPS e.max Scientific Report Vol. 01 (2001-2011)

³ En base a ventas



www.ivoclarvivadent.com

Ivoclar Vivadent S.L.U.

C/ Emilio Muñoz 15, esquina C/ Albarracín | 28037 Madrid | Tel: +34 91 3757820 | Fax: +34 91 3757838

**ivoclar
vivadent®**
passion vision innovation

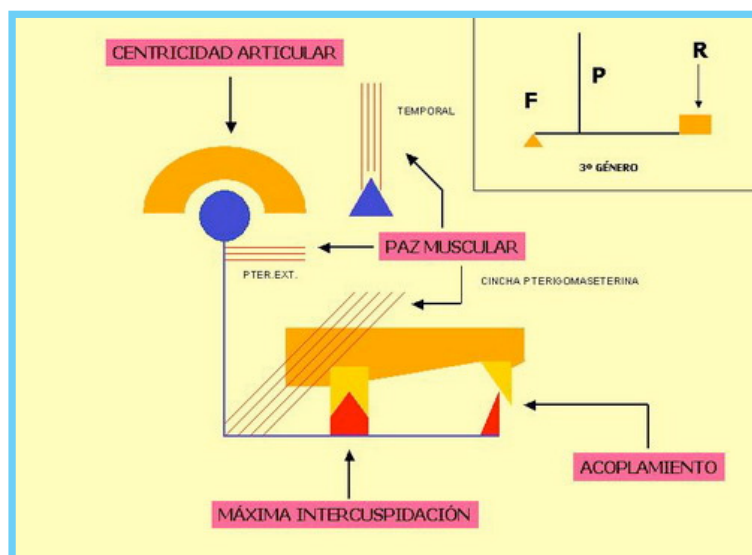

MECANISMO DE ACCIÓN DE PALANCA:

- Aumento de la dimensión vertical. Esto solo resulta una ventaja en caso de que el paciente tuviera la dimensión vertical disminuida, por lo que debemos provocar, que en el resto de los casos el aumento de la dimensión vertical sea mínimo.

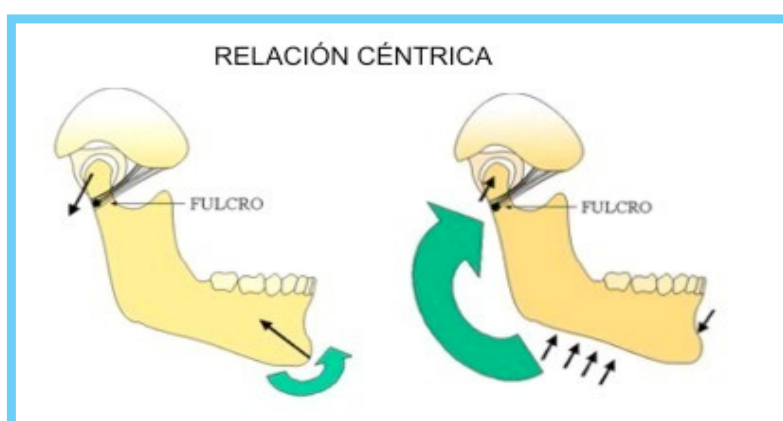

- Bloquea el arco reflejo nociceptivo, (excitación cuyo punto de origen es el foco de un trauma). Que está incrementando el tono muscular, mediante dos mecanismos: elimina los contactos prematuros y las interferencias.

Al existir un espesor de placa, disminuye la información que le llega a los propioceptores periodontales. (consiste en comenzar el reflejo mandibular de apertura y cierre cuando aparece el contacto entre los dientes)

DESCUBRE LAS VENTAJAS DE NUESTRO **CÓDIGO QR**,
PARA RELANZAR LOS PRODUCTOS
O LA WEB DE TU EMPRESA.
INFÓRMATE EN EL 91 758 02 38 O EN EL E-MAIL:
info@colprodecam.org

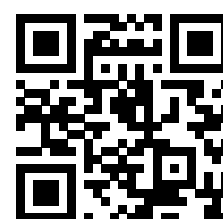

Sabadell Professional



Una cosa es decir que trabajamos en PRO de los profesionales.
Otra es hacerlo:

Cuenta Expansión PRO*.

Te abonamos el 10% de tu cuota de colegiado**.

0

comisiones de
administración y
mantenimiento.

+ 3%

de devolución de tus
principales recibos
domésticos, hasta un máximo
de 20 euros al mes.

+ Gratis

la tarjeta de crédito y de débito.

+ 1.300

Más de

oficinas a tu servicio.

Al fin y al cabo, somos el banco de las mejores empresas. O lo que es lo mismo, **el banco de los mejores profesionales: el tuyo.**

Llámanos al **902 383 666**, organicemos una reunión y empecemos a trabajar.

sabadellprofessional.com

*La Cuenta Expansión Pro requiere la domiciliación de una nómina, pensión o ingresos recurrentes por un importe igual o superior a 700 euros. Si tienes entre 18 y 25 años, no es necesario domiciliar ningún ingreso periódico.

**Hasta un máximo de 100 euros al año.



El banco de las mejores empresas. Y el tuyo.

IV TORNEO DE PADEL COLPRODECAM (PATROCINADOR: **GC EUROPA**)



CRÓNICA:

D. Joaquín Madrueño Arranz

FOTOGRAFÍA:

D. Carlos E. Machuca Pulido

El pasado día 12 de enero del presente año, celebramos la cuarta edición del torneo de pádel COLPRODECAM. Como el año pasado se celebró en el Club de Pádel Almanzor, en Arganda del Rey



Una vez más los participantes mejoraron mucho su nivel de juego y competitividad con respecto a la edición anterior pero todo dentro de ambiente de compañerismo y gran deportividad.

EL ESCÁNER CON TECNOLOGÍA Bluecam

inEos Blue: Precisión, rapidez y control.

El escáner inEos Blue marca un nuevo estándar en el escaneado digital para el laboratorio de prótesis dental. La exclusiva, tecnología Bluecam y una nueva versión de software con funciones más fáciles de usar lo hacen posible.

inEos Blue ofrece flexibilidad y oportunidad de negocio – como unidad independiente conectado a un centro de fresado externo o como componente CAD/CAM del sistema inLab, para una producción en el propio laboratorio.

STL
inside

Ahora es posible exportar los datos de escaneados en formato STL y ser procesados con otro software.

inLab CAD/CAM

Distribuidor autorizado de

sirona

Barcelona: Tel. +34 93 414 62 97
comercial@inlabcadcam.es
www.inlabcadcam.es

LLAMENOS Y CONSIGA SU
inEos Blue GRATIS

Actividades Lúdico-Deportivas



En las fotos, varias de las parejas participantes

Siguiendo las mismas normas del torneo de la edición anterior, se establecieron cuatro grupos de tres equipos cada uno. Los ganadores de cada grupo accedieron a semifinales y los ganadores de éstas lograron plaza en la final. Es de destacar que ambas semifinales se resolvieron tras dos competidísimos y larguísimos partidos.



Los hermanos MANUEL Y CARLOS CARRASCAL FABIÁN se adjudicaron el tercer puesto del torneo tras derrotar a RAMÓN BASTANTE CUENCA Y ANTONIO SANCHEZ los cuales vendieron cara su derrota.



Arriba nuestros campeones y en la foto de la derecha los subcampeones.



Los finalistas de esta edición fueron las parejas formadas por:
JAVIER TRABADILLO RODRIGUEZ-JOSÉ MARÍA PELEGRÍ GUTIERREZ, que tras un disputadísimo partido fueron superados por **JAVIER RAEZ NEIRA-SAUL GÓMEZ GÓMEZ**, que resultaron campeones.



Como siempre se informó a los ganadores que los trofeos logrados se entregarán en la próxima celebración del Día del Protésico.

La Organización quiere agradecer su colaboración a los participantes, y muy especialmente a **GC EUROPA**, por su imprescindible patrocinio.



IV Jornadas Técnicas de Prótesis Dental

1 y 2 de marzo de 2013

CIRCULO DE BELLAS ARTES



Juan Carlos Megia

Técnico Especialista en Prótesis Dental
Presidente del Comité Organizador de las Jornadas Técnicas,
Presidente de la Comisión Científica y de
Formación del Colegio de Protésicos de Madrid,



Carlos E. Machuca Pulido

Técnico Especialista en Prótesis Dental
Miembro del Comité Organizador de las Jornadas Técnicas,
Presidente de la Comisión de Defensa profesional y miembro
de la Comisión Científica y de
Formación del Colegio de Protésicos de Madrid,

¿Cuáles son los objetivos que se han marcado con la celebración de estas IV Jornadas Técnicas de Prótesis Dental?

JUAN CARLOS MEGIA:

El principal objetivo con el que se ha organizado las IV Jornadas Técnicas de Madrid es la consolidación de un proyecto de formación para los protésicos dentales con el que poder afrontar estos tiempos difíciles con la mayor capacitación en su actividad diaria así como la actualización de los conocimientos en los últimos avances hacia donde se encamina esta profesión para poder estar en la vanguardia de la prótesis dental.

En el programa científico de las jornadas figuran destacados profesionales nacionales e internacionales de la prótesis dental. ¿Qué nos puede decir de los mismos?

JUAN CARLOS MEGIA:

Los ponentes que nos acompañaran este año en estos dos días de formación son destacados conferenciantes a nivel internacional que dada su notoriedad tanto en sus ponencias como en sus artículos representan la actualidad en el mundo de la prótesis que es lo que nos demandan los asistentes a las jornadas anteriores.

¿Qué temas abordarán durante sus ponencias?

CARLOS MACHUCA:

Los avances en CAD-CAM, composites de última generación, zirconio, estratificaciones cerámicas, estética, etc. La actualidad es la que marca las conferencias todo lo que supone avances en el campo de la prótesis es lo primordial en sus ponencias, esto unido a la calidad profesional de los ponentes así como su calidad humana formarán un ambiente excepcional para el aprendizaje.



"Sabemos la importancia que tiene para usted ofrecer un buen servicio: nuestro servicio es **personalizado, rápido, discreto y de calidad**"

Precios para servicios con recogida y entrega el mismo día – año 2.013

Estos precios no incluyen IVA

DIRRECCIÓN DE MOTO URBANA Lab. de Madrid: dentro de la M-40 Lab. de otros Municipios: dentro del casco urbano donde se ubique el laboratorio	Precio entre 1 y 300 Dir./mes (de 1 a 15 Dir./día)	Precio entre 301 y 600 Dir./mes (de 16 a 30 Dir./día)	Precio a/p 601 Dir./mes (a/p 31 Dir./día)
	2,80 €	2,70 €	2,60 €
DIRECCIÓN DE MOTO INTERURBANA Servicios entre 2 localidades de la C.A. Madrid con entrega el mismo día ; consultar listado de Municipios en nuestra Pág. Web	Precio entre 1 y 139 Dir./mes (1 a 6 Dir./día)	Precio entre 140 y 199 Dir./mes (7 a 10 Dir./día)	Precio a/p 200 Dir./mes (a/p 10 Dir./día)
	4,70 €	4,50 €	4,30 €
MASIVOS MOTO INTERURBANOS Servicios de 3 ó mas direcciones con destino a la misma localidad, distinta de donde se ubica el Laboratorio	Envíos interurbanos de 3 ó más direcciones, entre 2 localidades		Envíos interurbanos de 7 ó más direcciones, entre 2 localidades
	3,80 €		3,60 €

Servicios Provinciales y Nacionales: consultar pág. Web



"conocemos muy bien como funciona su Sector; por ello detectamos y corregimos posibles incidencias antes que sucedan"

- ✓ Sin suplementos: lluvia y t/espera
- ✓ Retornos de sus clientes sin coste
- ✓ 1ª recogida en laboratorio sin coste

Consulte las condiciones generales del servicio **prodental express** en nuestra Pág. Web



información y solicitud de servicios:
91 161 01 10
info@asapmensajeria.com



www.asapmensajeria.com

¿Qué evolución se ha visto en el campo de la prótesis dental a lo largo de las distintas ediciones celebradas?

CARLOS MACHUCA:

La evolución más significativa han sido los sistemas de diseño y fabricación asistidos por ordenador lo cual ha supuesto un cambio de actitud muy significativo por parte de los protésicos dentales, más bien podría verse como una “Revolución” que ha creado un deseo de ampliación de conocimientos apresurado para no anclarse en una profesión antigua y poder estar a un nivel competitivo en el mercado.



En un marco incomparable

También la evolución de los materiales cada día más precisos junto a técnicas más simplificadas hacen que la práctica diaria en los laboratorios sea más rápida, precisa y menos laboriosa por lo que el aumento del tiempo empleado en la excelencia de las restauraciones sea mayor y la calidad de las mismas parezca no tener límites.

En el primer día de las jornadas se celebrará el día del protésico, ¿qué actividades se desarrollarán con este motivo?

JUAN CARLOS MEGIA:

Ya es tradición que cada dos años la celebración del “Día del Protésico” se incluya dentro de las actividades de las Jornadas Técnicas, principalmente para poder compartir nuestra celebración con los compañeros que vienen de toda España así como reforzar los vínculos entre los profesionales de este

sector. En esta celebración se dan los premios de Fotografía, Narrativa, Poesía, Científico Técnico, Torneo de Padel, y los premios a la Excelencia así como los reconocimientos a nuestros compañeros que se han jubilado y a los colaboradores de nuestra revista.

¿Por qué momento atraviesa la profesión de protésico dental?

JUAN CARLOS MEGIA:

Según a quién se pregunte se pueden encontrar diferentes apreciaciones de la situación actual, probablemente como en cualquier sector, aunque es obvio que la crisis general que atravesamos afecta a todos en mayor o menor medida. Los profesionales a los que estas situaciones de crisis les son menos notorias son a aquellos que han ido invirtiendo en nuevas tecnologías así como en formación. Siempre es buen momento para actualizarse y ampliar conocimientos, ponerse al día, y prepararse para tiempos mejores.

¿Cuáles son los principales problemas a los que se enfrenta?

CARLOS MACHUCA:

Tenemos dos principales problemas a los que se enfrenta esta profesión los dos igualmente peligrosos, tanto para los protésicos dentales como para los “Pacientes” que al fin y al cabo son los verdaderos protagonistas de nuestro trabajo.

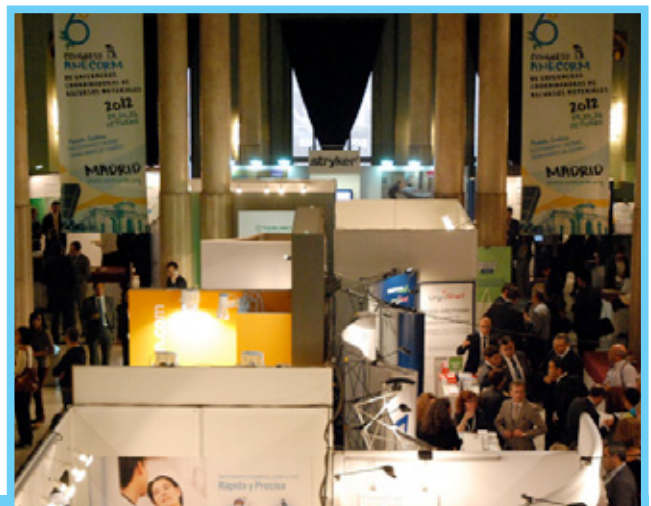

El Círculo de Bellas Artes



Nuestra página WEB
www.colprodecam.org



www.undentistanoesunprotesico.es



Por un lado tenemos el INTRUSISMO, personas sin titulación de protésico dental, sin colegiación, sin licencia sanitaria ejerciendo sin las medidas sanitarias exigidas y de manera consentida por algunos autoproclamados “Profesionales” que colaboran con ellos y que no dejan de ser “Pseudoprofesionales” más preocupados por el beneficio económico que les reporta esa actitud que por los problemas de salud que pueden acarrear a sus “Pacientes”.

Por otro lado las importaciones de productos asiáticos sin controles, sin trazabilidad de los productos utilizados en su fabricación, sin las exigencias que nos ponen a nosotros las autoridades sanitarias que solo se preocupan por tener un responsable económico para indemnizar en caso de problemas que por la salud de los “Pacientes”, y por si fuera poco, la ignorancia de la procedencia de esa prótesis por parte del “Paciente” al cual no se le informa para que no se pueda negar a admitir esas prótesis en su boca.

¿Y qué retos de futuro debe afrontar?

CARLOS MACHUCA:

Desde el Colegio de Madrid nuestro principal reto ha sido y será siempre la Dignificación de la profesión, que los protésicos dentales nos sintamos importantes porque somos importantes, porque formamos parte del grupo de profesionales de la salud, porque somos conocedores de nuestra profesión y lo que ello conlleva que es el bienestar de las personas a quien van dirigidos nuestros esfuerzos y esto solo se consigue con la formación continua.

El otro reto al que nos enfrentamos es la ubicación y posicionamiento en los nuevos laboratorios informatizados de los profesionales que hasta ahora su ocupación consistía en hacer lo que ahora hacen los sistemas CAD-CAM, y en muchos casos necesitan de un reciclaje total debido al sistema de laboratorios por “secciones” que dificultaban la formación en varios campos diferentes a la vez.

¿Qué número de inscripciones esperan recibir?

JUAN CARLOS MEGIA:

Dada la evolución tenida en las diferentes Jornadas anteriores esperamos llegar a las 500 inscripciones que es la capacidad del lugar reservado para esta ocasión, ampliando la oferta de plazas ya que en las Jornadas anteriores anduvimos un tanto justos debido a la gran afluencia de profesionales teniendo incluso algunos en lista de espera.

Aunque la situación económica general no está en sus mejores momentos, el coste reducido de las Jornadas para poder llegar al mayor número de profesionales, junto a la calidad de los ponentes hace que las previsiones sean bastante buenas.



En cuanto a la sede de las jornadas, este año se estrena escenario. La cita, en el Círculo de Bellas Artes.

JUAN CARLOS MEGIA:

La decisión de cambiar la sede de las Jornadas es debido a un conjunto de circunstancias que van a suponer unas mejoras en la calidad del evento. El aumento de asistentes, la comodidad de un Teatro como es el del Círculo de Bellas Artes que nos da la posibilidad de una pantalla de 9 metros con la que

Nueva evolución
bandeja para cerámica
100%
más efectiva.

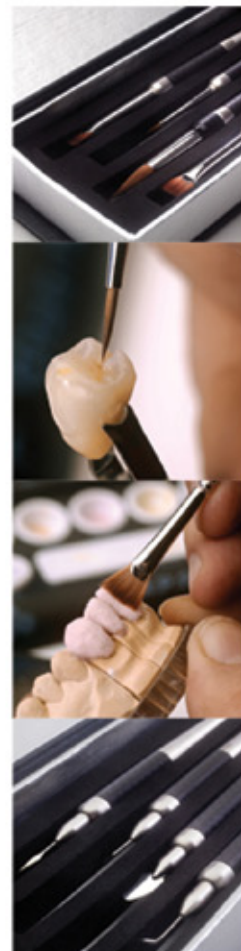

Cmna. de las Hormigueras 175 Nave 2 - 28031 Madrid
T. 91.767.00.47 - email: info@dentaleverest.es
C/Ingeniero Salinas 32/34 local - 35008 Las Palmas de G.C.
T. 928.932.711 - email: info@canarias.dentaleverest.es

ceramco[®]IC

Cerámica IC de recubrimiento

- Metal-cerámica: coronas y puentes de cualquier extensión sobre metales preciosos y metales no preciosos



Estructuras metálicas sobreinyectadas



Metal-cerámica



Coronas de cerámica sin metal



Facetas sobre revestimiento refractario

Fascinantemente flexible.

ceramco[®]IC

- Sistema de cerámica integrado que con un solo material le permite crear restauraciones sobre metal, cerámica inyectada, cerámica pura para facetas e incrustaciones y revestimiento refractario.
- Aumentando su capacidad de producción actual, en términos de estética, almacenaje y eficiencia.

Cerámica IC de inyección

- Cerámica pura sin metal: facetas o carillas, inlays, onlays, coronas individuales
- Sobreinyectado o prensado sobre metal: coronas y puentes de cualquier extensión



Cerámica de inyección sobre metal



Coronas inyectadas



Facetas inyectadas

ESTÉTICA - FIABILIDAD - FLEXIBILIDAD - RENTABILIDAD

CERAMCO[®]PFZ
PORCELAIN FOR ZIRCONIA

Ceramco[®] PFZ

Cerámica para Circonio.

- Es un sistema completo que ha sido diseñado para usarse con Cercon[®] Circonio y otras estructuras metálicas densas, 100% de circonio con un CTE de aproximadamente 10,5 ppm/°C.
- Se ha diseñado para que tenga propiedades estéticas, de estabilidad térmica y de manipulación excepcional.
- Todo el sistema, desde materiales de rebase hasta dentinas, incisales naturales, opales y colorantes superficiales ofrecen la fluorescencia de un diente natural.



**"CONSULTE CON
SU DISTRIBUIDOR
MAS CERCANO"**

basic[®]dental

Alicante - T. 966.952.727

dental everest

Madrid - T. 917.670.047
Gran Canaria - T. 928.932.711

Suministros Dentales Juan Carlos Enguiza

Bilbao - T. 607.468.118

Kdental
Solos distribuidores dental

Málaga - T. 655.886.086

POLYDENT, S.L.
MATERIAL DENTAL
Pontevedra - T. 986.865.777

sapdental
Barcelona - T. 934.264.383



los asistentes podrán disfrutar de la cercanía de las presentaciones, la situación de la sede en el mismo centro de Madrid con las posibilidades que ello conlleva para los visitantes y sus acompañantes, y el aumento de Casas Comerciales principales artífices de estos eventos, hacen que el cambio de sede haya sido necesario.

¿Qué argumentos aparte de los ya expuestos les daría a los profesionales de la prótesis dental para acudir a estas jornadas?

JUAN CARLOS MEGIA Y CARLOS MACHUCA:

El principal pilar sobre el que hemos querido construir este proyecto ya consolidado de las “Jornadas Técnicas de Prótesis Dental de Madrid” siempre fue que supusiera un lugar de encuentro para todos los profesionales de la prótesis así como una excusa para juntarnos cada dos años compañeros de todos los sitios del mundo donde compartir unos ratos hablando de dientes.

No habrá posibilidad de asistir a unas mismas conferencias donde se junten tan variopintos ponentes de talla internacional donde expongan todos sus conferencias “inéditas”.

También haremos un recordatorio a nuestro compañero Juan Carlos Delgado fallecido este tiempo atrás a quien habíamos convencido para impartir una conferencia junto a Luciano Badanelli.

Las mas de 30 casas comerciales que en el Salón de Baile del Circulo de Bellas Artes nos presentaran sus novedades y es seguro que se ajustaran a la situación actual haciendo buenos descuentos a todos los protésicos que se acerquen.

Además de todo lo que nos podemos llevar en forma de conocimientos, inquietudes, proyectos, novedades, amistades, etc, y aprovechar la gran oferta de ocio y cultura que ofrece Madrid.

Por todo ello, os esperamos en Madrid....





31 ANIVERSARIO

OPESA

Centro de Formación Profesional
Específica de Grado Superior



EXCELENTE

ABIERTA MATRICULA CURSO 2012-2013
PLAZAS LIMITADAS



CICLOS FORMATIVOS DE GRADO SUPERIOR

SANIDAD

- **Prótesis Dentales** (1º Centro privado autorizado por el Ministerio de Educación)
- **Higiene Bucodental**
- **Anatomía Patológica y Citología**
- **Laboratorio de Diagnóstico Clínico**
- **Audiología Protésica**

SERVICIOS SOCIOCULTURALES Y A LA COMUNIDAD

- **Educación Infantil**
- **Integración Social**

BOLSA DE TRABAJO

ESPECIALIZACIÓN EN PRÓTESIS FIJA Y ESTÉTICA DENTAL XXIII Promoción

Cursos de Formación Continuada para Técnico Superior acreditado por la Comisión de Formación Continuada de las Profesiones Sanitarias de la Comunidad de Madrid.

- Curso Metal Cerámica (Pte. acreditar Ed. 07)
- Curso de Estética Dental sin metal aplicando las nuevas Tecnologías (Pte. acreditar Ed.03)
- Sistemas CAD/CAM y Estética Dental (Pte. acreditar Ed.03)

36,8 CRÉDITOS



INFORMACIÓN E INSCRIPCIONES

C/ Ayala, 111, 28009 Madrid
Tel: 91 402 70 62 - 91 402 72 62
Fax: 91 309 13 42
www.opesafp.com
Email: secretaria@opesafp.com



Plano de Madrid



LEYENDA

- METRO
- HOSPITAL
- CERCANÍAS
- INFORMACIÓN TURÍSTICA
- COMISARÍA (SATE)

INFORMACIÓN TURÍSTICA

- OFICINAS DE TURISMO DEL AYUNTAMIENTO DE MADRID**
 (+ 34) 91 588 16 36
 Lun - Dom de 09:30 a 20:30 h.
 turismo@munimadrid.es
 www.esMADRID.com
- CENTRO DE TURISMO DE MADRID**
 Plaza Mayor, 27
 SOL / ÓPERA
- CENTRO DE TURISMO COLÓN**
 Plaza de Colón (paso subterráneo entre la calle Goya y la calle Génova)
 COLÓN
- PLAZA DE CIBELES**
 Bulevar, esquina con el Paseo del Prado.
 Frente a parada de autobuses
 BANCO DE ESPAÑA
- PLAZA DE CALLAO**
 Plaza de Callao, esquina con C/ Preciados
 CALLAO
- PASEO DEL ARTE**
 Glorieta del Emperador Carlos V (Atocha) esquina con C/ Santa Isabel
 ATOCHA
- AEROPUERTO MADRID BARAJAS TERMINAL 4**
 Llegadas salas 10 y 11
 AEROPUERTO T4
- SERVICIO DE ATENCIÓN AL TURISTA EXTRANJERO (SATE)**
 C/ Leganitos, 19 (Comisaría de Centro)
 SANTA DOMINGO
 Plaza de España / Callao
 De 09:00 a 22:00 h.
 DENUNCIAS 24 HORAS:
 902 102 112
 @ satemadrid@munimadrid.es

MADRID!

“COMO REALIZAR LAS REHABILITACIONES PROTÉSICAS CON LAS MÁXIMAS GARANTÍAS DE ÉXITO”



D. Juan Carlos Megía Real
Presidente Comisión de Formación
Colegio Protésicos de la Comunidad de Madrid

El pasado 30 de noviembre, se celebró en la sede del Ilustre Colegio de Protésicos Dentales de la Comunidad de Madrid el curso, “Como realizar las rehabilitaciones protésicas con las máximas garantías de éxito”, impartido por los ponentes D. Damián Rodríguez y D. Agustín Ripoll.



D. Juan Carlos Megía, junto con los ponentes del curso y D. Luis Pozo (Jefe Nacional de Ventas de Mozo Grau)

El curso superó todas las expectativas de asistencia.



Varias instantáneas, durante el curso

Queremos agradecer a los ponentes D. Damián Rodríguez y D. Agustín Ripoll, así como a la casa Mozo Grau, que patrocinó el curso.

Formación



Durante la pausa café, los componentes de Mozo Grau expusieron sus productos a los asistentes

Espero veros en los siguientes cursos y conferencias del Colegio.

D. Juan Carlos Megía Real
Presidente Comisión de Formacion

Laboratorio Dental Reyes

C/ Belmonte de Tajo, 19 - 1º - 1 - C.P. 28.019 Madrid
 Tlfno: 91 460 97 08 - Móvil: 650 40 95 50
 E-mail: dentalreyes@dentalreyes.e.telefonica.net

¡¡ Nos conocen por lo que hacemos, no por lo que decimos !!

CENTRO DE ESCANEADO y FRESADO DE ZIRCONIO

Zirconio, el material mas biocompatible para la salud bucodental

Estudio, planificación y Diseño por Profesionales

Da el salto a la estética

Simplificamos tu trabajo

Aseguramos tu éxito

Ajustes Impresionantes

3ª EDICIÓN DEL CURSO TEORICO-PRÁCTICO “REHABILITACIONES COMPLETAS ACRÍLICAS SOBRE IMPLANTES: FUNCIÓN Y ESTÉTICA”.



D. Juan Carlos Megía Real
Presidente Comisión de Formación
Colegio Protésicos de la Comunidad de Madrid

El pasado 11 de Enero de 2013, se celebró la tercera edición del curso teórico-práctico impartido por D. José María Fonollosa, en la sede del Colegio y como continuación a la conferencia teórica del 16 de marzo de 2012.



D. Juan Carlos Megía y D. Jose Maria Fonollosa

Este curso tuvo dos ediciones anteriores el 15 de Junio y el 21 de Septiembre de 2012 y debido a la gran demanda de asistencia, se ha vuelto a repetir por tercera vez, gracias al esfuerzo de la Comisión de Formación y del patrocinador UNIDESA.

La demostración práctica fue el montaje en cera de una completa con las nuevas formas de ODILUX (UNIDESA).

Cabe destacar el montaje en el articulador con arco facial, oclusión en prótesis completas sobre implantes, montaje de piezas, elementos retentivos, diseño de las bases y tallado selectivo en el articulador.

También se modeló la prótesis dental y se expusieron los distintos tipos de polimerización y maquillaje.



PROTWIN

el único software de gestión
integral para su laboratorio
testado por:



**Colegio de Protésicos Dentales
de la Comunidad de Madrid**

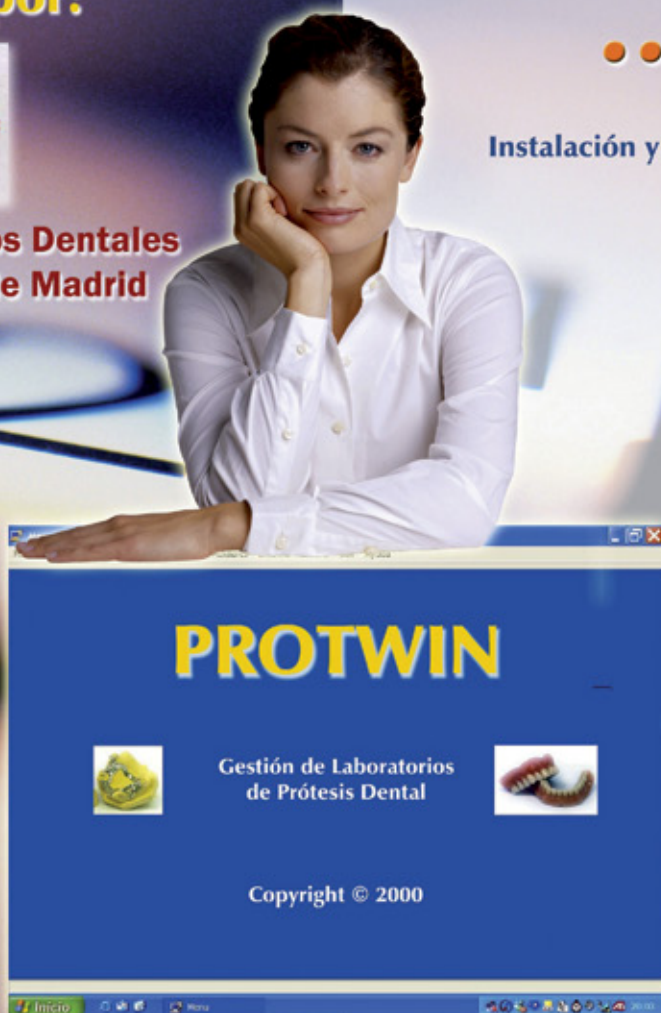

Consulte nuestras ofertas
de Hardware y
nuestra oferta de Pack Integral
Software+Hardware



ASTEM Software
DESARROLLO E INGENIERÍA INFORMÁTICA

Por que el Tiempo...

...es Oro

Instalación y Configuración de la Aplicación.

Curso de Formación
Personalizado en sus oficinas.

Personalización Corporativa
de sus Documentos.

Actualizaciones gratuitas
durante 3 meses.

Servicio Post-venta
gratuito durante 3 meses.

Precio Pack Software:

655,00 €

**OFERTAS VALIDAS
SOLO PARA PROFESIONALES
DEL COLEGIO DE MADRID
Precios I.V.A. no incluido**

Gestión de Doctores y Clínicas
Gestión de Trabajos
Gestión de Tarifas y Precios Especiales
Gestión de Albaranes
Declaración de Conformidad
Personalización de Albaranes
y Facturas
Control de Notas de Laboratorio
Control de Lotes según normativa

COBLA PATRIMONIAL, S.L.
Telef.: 687 59 41 88 - 91 301 41 62
E-mail: cobla@davidcobos.jazztel.es



Varias imágenes del curso

Esperando veros en los próximos cursos que organiza el Colegio, recibid un cordial saludo.

D. Juan Carlos Megía Real
Presidente Comisión de Formación

INFORMAMOS A TODOS AQUELLOS COLEGIADOS, QUE AÚN NO HAYAN DEJADO SU E-MAIL EN EL COLEGIO, PARA RECIBIR INFORMACIÓN POR VIA TELEMÁTICA, POR FAVOR LLAMEN AL 91 7580238, O MANDEN UN CORREO CON SUS DATOS A info@colprodecam.org

AVISO IMPORTANTE PARA TODOS LOS COLEGIADOS QUE SEAN RESPONSABLES TÉCNICOS DE LABORATORIOS

Los Técnicos Responsables de laboratorios de Prótesis Dental que hayan sido designados como tales a la Administración Sanitaria, seguirán siendo responsables frente a la misma, aún en el supuesto de que dejen de trabajar en el laboratorio en el que hayan desempeñado dicha función hasta que no se notifique a la Consejería de Sanidad el cese en dicho puesto.

Zirkonzahn®

Human Zirconium Technology

Eventos
Zirkonzahn
en España

www.zirkonzahn.com
(Eventos)

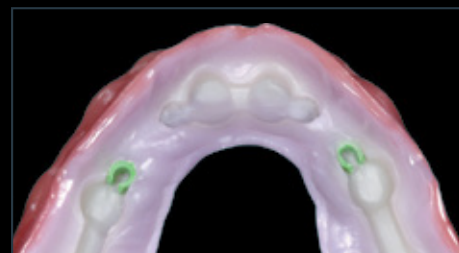
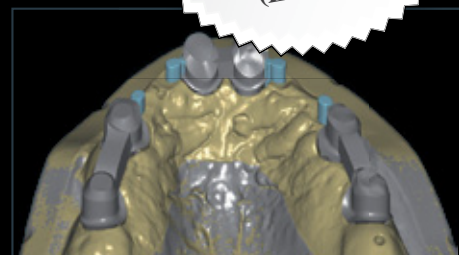

Michael Bergler, MDT, CAD/CAM-Ceramic-Center
(University of Pennsylvania, Philadelphia, PA, EEUU)
Dr. Iñaki Gamboreno, San Sebastian, España

100% ZIRCONIA PRETTAU®

SISTEMA CAD/CAM 5-TEC

SISTEMA CAD/CAM 5-TEC

Sistema de fresado automático M5 de 5+1 ejes
y Escáner óptico S600, totalmente automático

Múltiple espectro terapéutico:

empezando por coronas y puentes – también atornillados en el área oclusal – y continuando con abutments, barras de conexión, fijaciones, inlays y onlays, férulas oclusales, mascarillas gingivales, modelos, etc.



■ Fresables sólo con 5+1 ejes

Fundas	Coronas Prettau®	Puentes Prettau®	Inlay	Onlay	Provisional de cascarón	Bite splints	Coronas telescópicas	Pilar con base cementada	Pilar de zirconia 100%	Puentes atornillados	Co-nexiones	Barras	Puentes con subestructuras y divergencias	Prótesis Total	Estructuras de metal	Aerografía	Escritura láser	Fresado con agua

ZIRKONZAHN Worldwide - José Luis Ayuso - C/Isaac Albéniz, 1 - 08210 Barberà del Vallès - Barcelona

Teléfono: +34 937 290390 - Fax: +34 937 290450 - Email: iberica@zirkonzahn.com - www.zirkonzahn.com

“LUZ REFLEJOS Y CONTRASTES”



D. Juan Carlos Megía Real
Presidente Comisión de Formación
Colegio Protésicos de la Comunidad de Madrid

Los pasados días 16 y 17 de noviembre de 2012, se celebraron la conferencia y el posterior curso, “Luz, reflejos y contrastes”, impartida por D. Iñigo Casares, en el Hotel Velada y en la sede del Colegio, respectivamente.

La conferencia se celebró con un aforo que superó los 250 asistentes, llenando de nuevo la sala del Hotel, con la asistencia de técnicos de Madrid y llegados de diferentes comunidades autónomas.

Al día siguiente se celebró un curso práctico en la sede del Ilustre Colegio de Protésicos Dentales de Madrid, lamentablemente quedándose fuera una vez más un número importante de compañeros que no pudieron asistir por falta de plazas.

En este curso se copió un diente natural de uno de los asistentes, en el que se apreció la excelencia tanto del Ponente como del Material.



Antes de comenzar el curso Juan Carlos Megía, recordó a nuestro compañero fallecido en 2011, D. Juan Carlos Delgado



A media tarde, hicimos un pequeño descanso, para tomar un café

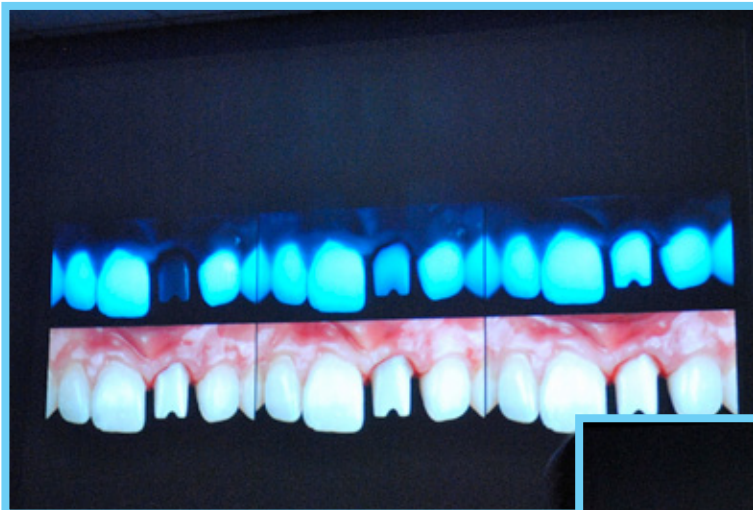

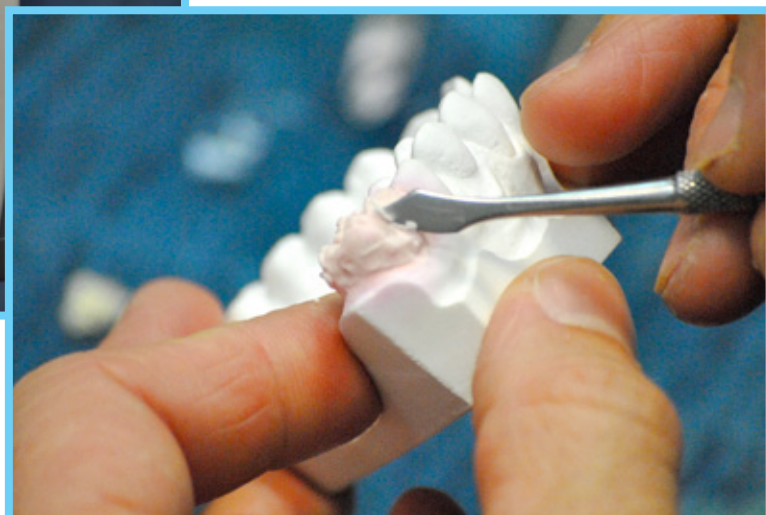
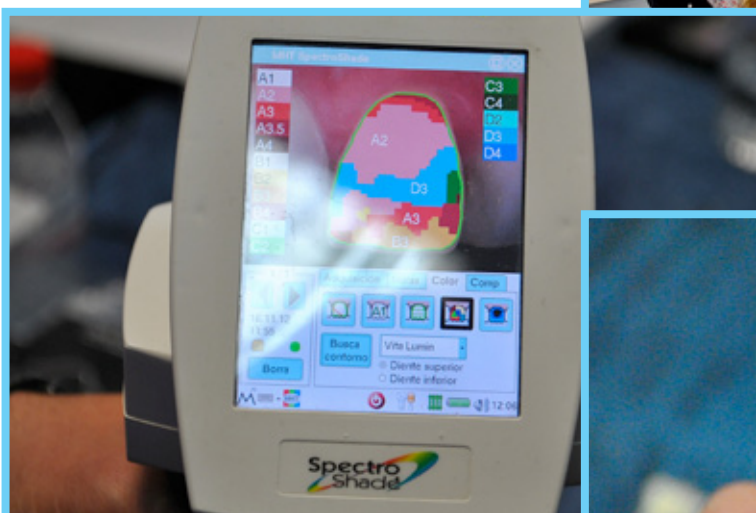



Escuela Técnica de
Enseñanzas Especializadas

www.ete.es



**ACCESO DIRECTO
A LA UNIVERSIDAD**

TÉCNICO SUPERIOR EN:

* **Prótesis Dental**

* **Higiene Bucodental**

* Anatomía Patológica y Citología

* Laboratorio de Diagnóstico Clínico

* Salud Ambiental

* Dietética y Nutrición

* Educación Infantil

* Administración de Sistemas Informáticos

* Desarrollo de Aplicaciones de Gestión

TÍTULO OFICIAL

Cursos de especialización que se celebran en E.T.E.E.:

* Cerámica

* Implantes

* Ortodoncia

* Periodoncia

* Gestión de Laboratorio

* Prótesis Combinada

Otros cursos homologados por la Comunidad de Madrid que se imparten en ETEE:

- Auxiliar de Geriátria
- Atención Especializada para Enfermos de Alzheimer
- Celador Sanitario
- Auxiliar de Farmacia
- Auxiliar de Laboratorio
- Auxiliar de Enfermería en Hospitalización



**En ETEE formarás parte
de nuestra Bolsa de Trabajo**



Escuela Técnica de
Enseñanzas Especializadas

CENTRO DE FORMACIÓN PROFESIONAL
ESPECÍFICA DE GRADO SUPERIOR

Adela de Balboa, 16

Tfnos.: 915 347 084 - 915 345 111

escuelatecnica@telefonica.net

28039 Madrid

Formando a profesionales desde hace 30 años

www.ete.es

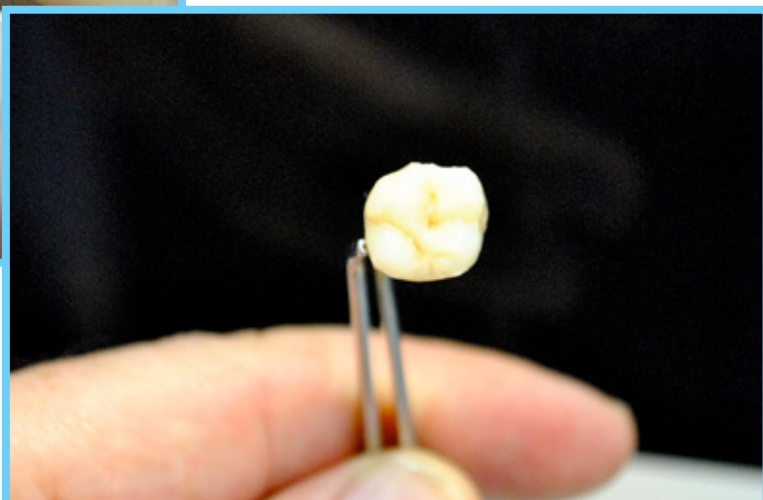

Secuencia de imágenes del desarrollo del curso

Queremos agradecer al ponente D. Iñigo Casares la dedicación que puso en ambas citas, así como a la casa **Cendres & Metaux**, que patrocinaron la conferencia y el curso, ayudándonos notablemente a sufragar los numerosos gastos que conllevan este tipo de actos.

Agradeciendo de nuevo a los asistentes su presencia y esperando verlos pronto en las distintas actividades del Colegio.

D. Juan Carlos Megía Real
Presidente Comisión de Formación

TODO LO QUE TU LABORATORIO NECESITA



- Ceramotion: Cerámicas de recubrimiento y prensado
Metal, Zirconio, Titanio.
- Crowns and Bridges System: Aleaciones Remanium: NiCr, CoCr
Aleaciones DentAurum: Au
Aleaciones Tritan y Rematitan: Ti
Revestimientos Crowns and Bridges
Ceras de Modelar
Accesorios para Finalización de Coronas y Puentes
- Cast Partial Denture System: Aleaciones Remanium CoCr
Revestimientos
Gelatinas duplicadoras
Siliconas de duplicado
Ceras de Modelar para esqueléticos
- Soluciones para Cad-Cam: Fresado y Sinterizado CoCr
- Aparatología de Laboratorio: Laser, Soldadoras, Hornos, Centrífugas, Arenadoras,
Recortadoras, Fresadoras, Mezcladoras

D
DENTAURUM
ESPAÑA

Dentaurum España S.A. · Saturnino Calleja, 6, (2º B) - C.P. 28002 Madrid - Tel. +34 91 416 51 61 · Fax +34 91 415 49 16
www.dentaurum.es · E-mail: info@dentaurum.es





LA HISTORIA Y LA RAZÓN SON TOZUDAS



D. Antonio Roldán Gómez
Presidente Comisión de Historia

Desde hace mucho tiempo nuestra profesión ha estado unida al ámbito sanitario.

Pese a los de siempre, que han hecho lo indecible para que de una manera o de otra estuviéramos subyugados a sus intereses, la historia y la razón han estado de nuestro lado. Se ha intentado por activa y por pasiva que no nos asociásemos, que se crease un clima de enfrentamiento entre los miembros de nuestra profesión, que no evolucionásemos, que no tuviéramos un reconocimiento ni social ni profesional y, aunque parezca mentira, lo siguen intentando. Por nuestra parte se ha intentado tender puentes de unión una y otra vez, pero por desgracia sólo hemos recibido exigencias sin contraprestaciones. Y, lamentablemente, a fecha de hoy seguimos casi lo mismo. Nosotros hemos ido evolucionando poco a poco, pero ellos parece que no. Siguen en su ceguera, en su avaricia, en su sin razón. Deberíamos convivir como buenos profesionales, ya que unos necesitamos de los otros, pero parece que nuestros más altos dirigentes están a su bola sin mirarse más allá de sus ombligos.

Desde hace ya muchos años, lo que hemos ido realizando con nuestra profesión día a día es una labor sanitaria que no ha sido ni conocida, ni reconocida ya que de ello se han encargado los mismos de siempre. Para desgracia nuestra y vergüenza suya, pero la historia es tozuda.

El documento que sigue a continuación nos enseña cómo estaban organizados básicamente los trabajadores de la prótesis y en qué ámbito.

Evidentemente la situación de esos momentos nada tiene que ver con la actual, pero si mantiene una trayectoria desde que se fundara la primera organización a nivel Nacional.

JURADO MIXTO DE TRABAJO DE MÉDICOS, PRACTICANTES, Y DEMÁS ESPECIALISTAS AL SERVICIO DE SOCIEDADES Y MUTUALIDADES BENEFICO SANITARIAS DE MADRID.

SECCIÓN DE PRÓTESICOS DENTALES Y SUS OBREROS

Bases de Contrato de Trabajo

DISPOSICIONES GENERALES

BASE 1ª.

Las presentes Bases de Trabajo, aprobadas por el Jurado Mixto de Protésicos Dentales con Laboratorio y Obreros Mecánicos Dentales de Madrid, serán obligatorias, con arreglo a lo dispuesto en la Ley de Contrato de Trabajo vigente, para la mencionada profesión, dentro del territorio a que alcanza o puede alcanzar la jurisdicción de este Jurado Mixto.

BASE 2ª.

Patronos y Obreros de la profesión Dental de Madrid, se comprometen a respetar y cumplir la Legislación social vigente, (Códigos de Trabajo, Leyes de descanso, jornada, retiro obrero, etc.); y todas las que en lo sucesivo se promulguen y de un modo muy especial, cuanto en las mismas haya, en relación con la Prótesis Dental.

Ambas partes reconocen además, las obligaciones que les impone, y al derecho y personalidad que les concede, el Decreto-Ley de Contratación de Trabajo.

El patrono queda obligado:

Primero.- A satisfacer puntualmente la retribución convenida; y

Segundo.- A dar al obrero las facilidades necesarias para el cumplimiento de sus deberes ciudadanos, civiles y sociales.

BASE 3ª.

No se reconocen en la profesión, más que las siguientes categorías:

Oficiales, ayudantes, aprendices adelantados y aprendices.

Labor del oficial: Toda clase de trabajos de Prótesis Dental, tanto en oro y caucho, como en otras clases de materiales que se empleen en este trabajo.

Labor del ayudante: Composición de impresiones, arreglos de cera, empaquetados, desbastados de trabajos de caucho, ajustes de refuerzos y confección de corbatas y anillos; troquelado de tapas para coronas y pulidos de trabajos, que el Jefe del taller le confíe; montaje de articuladores, encoquillado y labor del aprendiz adelantado.

Labor del aprendiz adelantado: Composición de medidas, sacado de muflas, lijado y pulido, y toda la labor propia del aprendiz.

BASE 4ª.

Con objeto de facilitar el aprendizaje, el oficial, previa autorización del patrono, podrá confiar a los obreros de las otras categorías, trabajos que a su juicio, puedan hacerse sin que redunde en perjuicio del patrono.

BASE 5ª.

El obrero tendrá derecho a obtener del patrono a quien haya prestado su trabajo, una declaración escrita del servicio realizado, y de su aptitud profesional, (Ley de Contrato de Trabajo, Capº 6º, Artº 87, nº 5), testimonio que estará obligado a presentar al patrono a cuyas órdenes trabaje, cuando sea requerido para ello.

Todo obrero tiene derecho a su emancipación, pudiendo establecerse y tener obreros, como también acogerse al trabajo a domicilio, mientras no se oponga el artº 85 de la vigente Ley de Contrato de Trabajo.

BASE 6ª.

Ningún patrono podrá tener más de un ayudante, un aprendiz adelantado y un aprendiz, por cada oficial. En estos talleres el patrono debe considerarse como oficial.

Cuando en un taller haya dos o más oficiales y uno de estos haga de encargado, percibirá el 20% más, sobre el sueldo.

HABERES

BASE 7ª.

Se fijan los siguientes tipos de retribución mínima en jornadas de ocho horas:

Oficiales: 95 pesetas semanales, pagadas por semanas vencidas.

Ayudantes: 50 id. Id. Id. Id. Id.

Aprendices adelantados: 14 ptas, semanales id. Id. Id.

Aprendices: Sin sueldo.



A los obreros que perciban sueldos mayores de los tipos expuestos anteriormente, se les respetará en su situación económica, adaptándose la cantidad mensual al tipo por semanas, pero respetando la cantidad total.

BASE 8ª.

Cuando algún patrono demore el pago más de ocho días, abonará al obrero un 5% más sobre el salario correspondiente (Ley de Contrato de Trabajo, Capº 6º, Artº 87, nº 3º)

CONDICIONES DE TRABAJO

BASE 9ª.

Se considerará admitido en firme, todo obrero que lleve a prueba en un taller, tres días.

BASE 10ª.

Solo se considerarán normales los despidos el último día de semana, por falta de trabajo, previniendo al obrero con una semana de anticipación o, en su defecto, con el abono de los jornales correspondientes a una semana.

No tendrá aplicación lo dispuesto en el párrafo anterior, cuando a juicio del patrono no hubiera cumplido el obrero con sus deberes y obligaciones, o se le imputara alguna falta, pudiendo suspender el patrono el abono de la semana del despido, en cuyo caso habrán de someterse al arbitraje del Jurado Mixto, cuyas decisiones se comprometen ambas partes a aceptar.

Desde el momento en que entre en vigor este Convenio, toda reclamación relacionado con los despidos, la resolverá el Jurado Mixto, con arreglo a las leyes vigentes.

BASES 11ª.

El obrero que por enfermedad tenga que faltar al trabajo, no pierde su puesto, pudiendo reintegrarse al servicio, cuando se restablezca. En este caso el obrero percibirá el sueldo integro, si su enfermedad se prolongase hasta un mes, siempre que lleve trabajando dos años en el mismo taller. Para no perder este derecho deberá el obrero avisar al patrono en el primer día de enfermedad o al siguiente lo más tarde, notificándole que por esta causa deja de acudir al trabajo.

Cuando el patrono, en el caso del párrafo anterior, tenga que sustituir al que ha sido baja por enfermo con otro obrero, no estará obligado a indemnizar a éste, al reintegrarse al trabajo el sustituido.

JORNADAS Y DESPIDOS

BASE 12ª.

La jornada legal será de ocho horas, quedando suspendidas las veladas y destajos. En casos de excesos de trabajo, excepcionalmente se autorizan, dos horas de velada, sin que puedan pasar de tres veces en semana.

BASE 13ª.

Se considerarán días de descanso y festivos, los domingos, 1º de Enero, 14 de Abril, 1º de Mayo, 12 de Octubre y 25 de Diciembre; y los tres días de fiesta que los ayuntamientos tienen facultad de designar.

BASE 14ª.

Para dar cumplimiento a la Ley de Contrato de Trabajo vigente, Capº. 3º, Artº-- 56, el patrono y obrero de común acuerdo, fijarán la época del año más conveniente para disfrutar del permiso retribuido.

Dicho permiso será de ocho días, siempre que el obrero lleve un año trabajando en el mismo taller.

VIGENCIA DEL CONVENIO

INFRACCIONES

NICE
TO MEET
YOU



+

DIO IMPLANT

**BASE 15ª.**

La duración de este Convenio será de un año. Quince días después de la terminación de este plazo si no hubiera denuncia del mismo por alguna de las partes, se considera prorrogado, por el tiempo que las mismas estipulen.

Ambas partes contratantes pueden solicitar la revisión de este Convenio, previa denuncia del mismo ante el Jurado Mixto, presentada por lo menos con dos meses de antelación a la fecha que haya señalado para su término, a fin de proceder al estudio de la reforma del pacto y evitar, en lo posible, conflictos que a la industria y a todos perjudicaría.

BASE 16ª.

La infracción de una, varias o todas las normas de estas Bases y las aclaraciones o dudas sobre su interpretación, serán sometidas a conocimiento del Jurado Mixto, con arreglo a lo que determina la vigente Ley de Contrato de Trabajo.

Si el Jurado no estuviera constituido o estándolo no funcionara, por cualquier causa legal, se comprometen ambas partes a sustituir su actuación por la de una Comisión Paritaria Jurada, elegida por las entidades, llamada por la Ley para designar, en su caso, los vocales patronos y obreros del Jurado Mixto.

Cuando por la autoridad competente se suspenda alguna asociación patronal u obrera, que tenga relación con las presentes bases, estas seguirán rigiendo a tal efecto, y el Jurado Mixto continuará actuando en todas las incidencias a que dé lugar el exacto cumplimiento de las mismas.

Un ejemplar del presente Convenio de normas de trabajo, se colocará en sitio visible a disposición de quien desee consultarlo, en todos los talleres de Prótesis Dental.

Madrid , 19 de Abril de 1933

A fecha de hoy, son muchos todavía los que nos consideran meros fabricantes de aparatos sin más. Por desconocimiento unos, por maldad otros y estos últimos deberían pensar que, sin nosotros, tendrían las habichuelas contadas. Pero la estupidez humana, como el universo, es infinita y parece ser que tenemos para largo.

Antonio Roldán
Presidente de la Comisión de Historia

**INFORMAMOS QUE TODOS LOS COLEGIADOS PUEDEN INCLUIR
GRATUITAMENTE LA INFORMACIÓN DE SU LABORATORIO,
EN LA PÁGINA WEB DEL COLEGIO,
DENTRO DE LA SECCIÓN EN LA QUE TRABAJEN. IMPLANTES,
FIJA, REMOVIBLE, ORTODONCIA,
ESQUELÉTICOS, CAD, CAM O CAD-CAM.
Y AHORA TAMBIÉN DE FORMA ESPECIAL, LABORATORIOS VIP.**

TELS.: 91 758 02 38/39

Estrategia de la Dirección de Mercados (Strategic Market Management)

Parte 17: Reactivar a un mercado estancado.
(Revitalizing a Stagnant market)

Se consigue mediante las siguientes variables:

Abrir nuevos mercados
Encontrar nuevos productos
Buscar nuevas aplicaciones
Reactivar el marketing
Administrar y estimular el crecimiento
Explotar el crecimiento de los mercados secundarios

New Markets
New Products
New Applications
Revitalizing Marketing
Government – Stimulated Growth
Exploitation of Grown Submarkets

D. Dionisio García Gil
Responsable de Marketing y Comunicación

Comisión de Actos Lúdico-Deportivos Partido Fútbol-7

Estamos preparando el partido de fútbol anual del Colegio.
La fecha estimada, es el próximo día 6 de Abril (Sábado).
Podéis apuntaros en el teléfono: 91 758 02 38 o en el e-mail: info@colprodecam.org



Os esperamos.

D. Joaquín Madrueño Arranz
Presidente de la Comisión de Actos Lúdico-Deportivos.

KIERO PLAST

» Modelación en frío sin contracción «

DELTA FORM

Composites fotopolimerizables de un componente en forma de pasta ó gel

- Viscosidad perfectamente ajustable para modelar
- Endurece con máquinas de luz (320-500 nm)
- Se deja repasar bien con fresas o gomas
- Extremadamente exacto y dimensionalmente estable
- Libre de contracción, alta dureza final y estabilidad
- 100% calcinable incluso con capas gruesas
- Se puede combinar con otros materiales (ceras, etc.)



KIERO
CONSUMIBLES



ASOPRODENTES

Asociación de Protésicos Dentales de España

www.asoprodentes.es

En tiempo de CRISIS, suscribe tus Seguros a través de la Asociación y ahorra dinero.

Estos seguros también pueden suscribirlos los familiares de protésicos que ya estén asociados.



Primas por persona asegurada/mes 2013
Sin distinción de sexo

Edades de	<u>0 a 2</u>	<u>3 a 10</u>	<u>11 a 15</u>	<u>16 a 19</u>	<u>20 a 24</u>	<u>25 a 29</u>	<u>30 a 34</u>
Primas	40,82	36,16	36,62	36,88	40,23	40,75	41,15
Edades de	<u>35 a 39</u>	<u>40 a 44</u>	<u>45 a 49</u>	<u>50 a 54</u>	<u>55 a 59</u>	<u>60 a 64</u>	<u>65 a 99</u>
Primas	41,55	47,15	51,59	52,08	54,09	68,32	136,68

COPAGO LINEAL 1€

SANITAS DENTAL: Prima mensual por persona 3,39 €



MAPFRE | FAMILIAR

ASISTENCIA SANITARIA: SERVICIOS COMPLETOS – INCLUIDO GARANTÍA BUCODENTAL – SIN DISTINCIÓN DE SEXO.

SIN COPAGO

Prima por persona asegurada de 0 a 65 años 2013

<u>Edades</u>	<u>Primer recibo</u>	<u>Sucesivos</u>	<u>Total anual</u>
De 0 a 35 años	44,59	43,72	524,72
De 36 a 55 años	47,67	46,76	561,19
De 56 a 65 años	94,21	92,55	1.110,59

Las primas de los Seguros de Salud, son para toda la unidad familiar



MAPFRE | INVERSIÓN

Si quieres garantizar tu JUBILACIÓN, te ofrecemos a través de MAPFRE, un amplio abanico de PLANES DE PENSIONES GARANTIZADOS, FONDOS y VARIOS MODELOS DE INVERSIÓN, que se adaptan a tus posibilidades económicas.

**MAPFRE | VIDA**

PROTECCION DE AUTÓNOMOS

Ejemplo de Garantías y Primas

Baja Laboral por enfermedad o accidente 30 €/ día *900 €/mes
Indemnización por Invalidez absoluta y Permanente por Accidente.....50.000 €
Indemnización por Invalidez Absoluta y Permanente por Enfermedad20.000 €
Indemnización por invalidez Parcial por Accidente30.000 €
Fallecimiento por Accidente50.000 €
Fallecimiento por enfermedad20.000 €
Asistencia Sanitaria por Accidente (Gastos médicos, farmacia, rehabilitación, etc).....ILIMITADA

Edad	35	40	45	50
Prima	33,5 €/mes	36 €/mes	42 €/mes	52 €/mes

* AMPLIABLES A 65€ AL DÍA

PROTECCIÓN ITT ESENCIAL

Baja Laboral 30 €/día 900 €/mes
Indemnización por Invalidez Parcial por Accidente,
Según Baremo.....150.000 €
Fallecimiento por Accidente150.000 €
Indemnización por Invalidez Absoluta Permanente, por Accidente.....150.000 €
Indemnización por Hospitalización /30 €/día)..... 365 días

IMPORTE TOTAL: 24,5 €/MES

SEGUROS DE VIDA (Seguro que te interesan por el precio)

Ejemplo: Prima anual por cada 6.000 € de capital garantizado.

EDAD	Prima Hombres		Prima Mujeres	
	Fallecimiento	Fallec. + Inv.	Fallecimiento	Fallec. + Inv.
35 años	9,08	12,27	5,15	8,34
45 años	17,13	25,77	8,50	14,87
55 años	44,81	60,74	19,19	35,12
60 años	772,61	88,54	28,76	44,69

Hazte Socio de ASOPRODENTES por 10 € anuales y te Beneficiarás de estos Precios

¿NECESITAS CUALQUIER OTRO SEGURO?... CONSÚLTANOS

C/ Teniente Coronel Noreña, 11 - 1.ª Planta – 28045 MADRID
Tel.: 915 488 834. Fax.: 915 488 835 - e-mail: info@asoproductes.es



NOTICIAS OCU

Dinero y derechos 134 Enero/Febrero 2013

RÍA EL ÚLTIMO

**Ir al dentista no siempre tiene final feliz.
Lo sabemos por nuestros socios**

El goteo de socios que nos relatan problemas con sus clínicas dentales es constante y las cifras que se mencionan muchas veces son de varios miles de euros, especialmente cuando hay implantes de por medio. Por eso es muy conveniente seguir estos consejos:

Pida varios presupuestos escritos y detallados, que indiquen el nombre los materiales y su precio, desglosado del precio de la actuación profesional. Pida también por escrito la garantía que le ofrecen, por si hay que hacer retoques o sustituir alguna pieza.

Con los datos del presupuesto, compruebe que la clínica está autorizada y que el profesional que le va a intervenir es un odontólogo o estomatólogo colegiado.

No abone todo su precio por adelantado. Vaya pagando a medida que se ejecuten las distintas fases del tratamiento y pida factura en cada ocasión. Piense que la clínica puede cerrar o trasformase (algo no infrecuente hoy día) y dejarle a medias y sin dinero.

Las prótesis dentales son productos sanitarios que está sujetos a la garantía como cualquier otro bien de consumo. En principio, si su calidad no es la esperada, se las deben cambiar por otras. En previsión de problemas solicite que le den la “declaración de conformidad” del fabricante, donde conste los datos y el número de registro sanitario.

Solicita la factura del protésico dental, que le servirá igualmente en caso de problemas.

EN TEORÍA, USTED PUEDE ELEGIR A UN PROTÉSICO DE SU GUSTO. EN LA PRÁCTICA, EL DENTISTA LO IMPONE.

¡¡AVISO IMPORTANTE!!

Ante el conocimiento de la existencia de Laboratorios de Prótesis Dental sin la preceptiva Licencia Previa de Fabricante de producto sanitario a medida, el Colegio va a instar y promover las correspondientes actuaciones inspectoras por parte de las Autoridades Sanitarias de nuestra Comunidad.

Si tenéis conocimiento o sospecha de algún laboratorio que se encuentre actuando sin la correspondiente licencia sanitaria, os rogamos lo notifiquéis de forma confidencial a la Secretaría del Colegio para preparar la Consulta a la Consejería de Sanidad y en su caso para promover la correspondiente actuación de la Inspección de Producto Sanitario.



Mecanizamos tu archivo STL.

Te devolveremos el pilar personalizado para que tú lo termines y se lo envíes a **tu cliente**.

Así de fácil:

- ✓ Tú escaneas
- ✓ Tú diseñas
- Nosotros mecanizamos
- ✓ Tú terminas
- ✓ Tú se lo envías a tu cliente

Confía en nosotros.

MOZO-GRAU.
Empresa dada de alta como fabricante de aparatos de prótesis y ortopedia. Epígrafe: 392

Sede

C/ Santiago López González, 7 . 47197 Valladolid (España)
Tel.: 902 423 523 Fax: 983 304 021 info@mozo-grau.com
www.mozo-grau.com



Ingeniería dental.
Simplemente perfecto,
Bio -CAM®.

- CAD-CAM
- Precisión a la adaptación de los dientes
- Sellado exacto
- Excelente calidad
- Eliminación de trabajo manual
- Buen desempeño a largo plazo por el material utilizado





I CONGRESO NACIONAL GC

Bajo el lema “Caminando juntos hacia la excelencia estética” y dirigido a clínicos y técnicos GC organiza el próximo 11 de mayo de 2013 su I Congreso Nacional en el Teatro Goya en Madrid.

Durante el día que durará el congreso se podrán atender a conferencias sobre distintos aspectos de la odontología actual, especialmente en todo lo relacionado con la estética y siempre dirigido conjuntamente a clínicos y técnico.

Programa :

- 8.30 – 9.15: Entrega Documentación
- 9.15 – 9.30 Bienvenida
- 9.30 – 10.45 Luciano Badanelli & Gabriel García - “Indicaciones de los materiales blancos”
- 10.45 – 11.15 Pausa café
- 11.15-12.30 Joshua Polansky - “ Finding Your Voice and Helping Others Find Theirs”
- 12.30-13.45 Ramón García-Adámez & David García Baeza - “Carillas y coronas conviviendo en un mismo entorno. Claves para el éxito.”
- 14.00 – 16.00 Almuerzo
- 16.00 - 16.30- Gaizka Lagunas - CONTEMPERARY DENTAL PROTOCOLS FOR OPTIMAL ESTHETICS
- 16.30-17.45 Francisco Troyano & Joaquín García - “Protocolos de información en sectores anteriores y en pacientes edéntulos
- 17.45 – 18.00 PAUSA CAFÉ
- 18.00 -19.15- Iñaki Gamborena “ World of CAD/CAM”
- 19.15-19.45 MESA REDONDA
- 19.45 - 20.00 CLAUSURA

El congreso contará como coordinador con Jaime Gil y como moderador con Jaime Jiménez.

Se pueden consultar los detalles del Congreso y realizar la inscripción en la web abierta para ello www.congresodentalgc2013.com

Para más información no duden en contactar con:



GC IBÉRICA DENTAL PRODUCTS, S.L.

c) Playa de las Americas, 2, 1, of,4

Edificio Codesa 2

28230 Las Rozas – Madrid

Tlf. 91 636 43 40

Fax. 91 636 43 41

Email: congresodentalgc2013@spain.gceurope.com



GT-Medical IV Jornadas Técnicas de Prótesis Dental 1/03 - 2/03 Círculo de Bellas Artes. Madrid



Un año más, GT-Medical patrocinará y participará en Las Jornadas Técnicas de Prótesis Dental que serán llevadas a cabo por el Colegio de Protésicos de Madrid, durante los días 1 y 2 de marzo, en el Círculo de Bellas Artes de Madrid.

En ella, los asistentes podrán conocer, de primera mano, los últimos avances que la compañía ha lanzado para Tecnología CAD-CAM; todos ellos, desarrollados a través de sistemas libres permitiendo libertad total a la hora de desarrollar cualquier tipo de trabajo protésico.

Entre sus productos, cabe destacar su nueva Librería de Implantes V.5 en la que, entre otros avances, se ha ampliado el número de conexiones. Al final de esta página, podrán observar otras de las ventajas que ofrece de este novedoso producto.

YA PUEDES PEDIR PLAZA PARA LOS CURSOS DE CAD-CAM EN DISTINTOS NIVELES.

Tras numerosas solicitudes recibidas por parte de los profesionales de prótesis y, más concretamente, de aquellos que no quieren esperar a introducir la última tecnología en sus laboratorios, GT-Medical abre nuevamente en 2013 sus listas de suscripción para sus cursos de Diseño de Prótesis por CAD-CAM.



También se mostrará a los asistentes, su scanner SCAN-FIT®, un producto que ofrece un excelente servicio a aquellos laboratorios con un alto nivel productivo. Este nuevo scanner ha sido concebido para la elaboración de prótesis sobre implantes, pero sin descuidar las estructuras cementadas tradicionales, así como anatómicas y barras. Todas estas funcionalidades y muchas más, serán puestas a disposición del usuario sin coste alguno de mantenimiento por licencia y con servicio técnico nacional propio.

Por último, destacamos una de sus máquinas fresadoras que también se presentará en las Jornadas Protésicas. Se trata de la CNC-FIT®200; pensada para satisfacer todas las necesidades del mecanizado dental y ofreciendo una versatilidad total. Su sistema es completamente automático y se adapta a los usuarios no especializados en CNC. Además, se trata de un sistema abierto, capaz de mecanizar archivos STL procedentes de cualquier scanner, existente en el mercado. Especialmente concebida para el mecanizado de Implantes, por su extensa librería implementada en su software, a través de la cual, se pueden mecanizar la mayoría de los implantes comúnmente utilizados.

Se desarrollarán dos tipos de cursos formativos; por un lado, un curso Gratuito de iniciación y conocimiento del programa Exocad (programa que maneja el Nuevo SCAN-FIT®); Diseño de Barras, Implantes, formas de Personalización de las Herramientas y las fórmulas de Acabado que facilita este nuevo sistema de escaneado. Y por otro un Curso Avanzado donde se tratarán trabajos sobre pilares personalizados, encerados y encerados de reducidas, cemento-atornilladas. Así mismo, se adelantará ventajas a la hora de escanear, tipos de escaneos y por último, añadir o eliminar mallas. El coste de este curso es de 150€ (excepto para los que hayan adquirido SCAN-FIT®).

NUEVA LIBRERÍA V.5 DE IMPLANTES PARA SCAN-FIT®.

La compañía GT-Medical lanza su nueva Librería de Implantes y con ella, un gran número de nuevas conexiones que facilitarán la compatibilidad entre sus piezas a la hora de realizar sus trabajos.

El optimizado diseño de sus nuevos pilares y el hecho de que no requiera ser pulverizado con spray, logra un mejor ajuste en el BEST-FIT y reducen el tiempo de escaneo. Además de ello, los asientos de los tornillos presentan como novedad, 2 alturas. Ambas características suponen importantes ventajas pudiendo trabajar asientos más altos en las prótesis elaboradas en materiales más blandos, evitando que las conexiones se fracturen.





El Grupo Ivoclar Vivadent adquiere Wieland Dental

Ivoclar Vivadent, con sede en Schaan, Liechtenstein, anunció la adquisición de Wieland Dental. Con la adquisición que aún está sujeta a la aprobación de la Oficina Federal de la Competencia Alemana, Ivoclar Vivadent adquirirá las acciones de la empresa BWK y de la familia fundadora Wieland. Wieland Dental, que emplea a 190 empleados, alcanzó un volumen de ventas de unos 60 millones de euros en 2011.

Ivoclar Vivadent es una de las empresas líderes dentales en el mundo, con una amplia gama de productos y sistemas para dentistas y técnicos dentales. La cerámica sin metal es una de las competencias fundamentales de la empresa. Con la adquisición de Wieland Dental, la empresa refuerza su posición en el campo de sistemas de productos de cerámica sin metal. Robert Ganley, director general de Ivoclar Vivadent expresó que: "Wieland Dental es un fabricante líder a nivel europeo en el campo de los productos dentales con marcas líderes en el mercado y un equipo de ventas fuerte. Estamos muy contentos de que se unan al Grupo de Ivoclar Vivadent."

Wieland Dental, con domicilio en Pforzheim, Alemania, es uno de los proveedores líderes en el mercado de la tecnología dental. Con la amplia gama de productos que van desde CAD / CAM materiales para las aleaciones dentales y las cerámicas de recubrimiento, la empresa ofrece conceptos individuales de laboratorio y soluciones de sistemas.

Los productos de Wieland Dental representarán una importante adición a la cartera de productos de Ivoclar Vivadent. Wieland Dental continuará operando con su actual nombre y dirección.

Una red de ventas con la mejor formación técnica.

Ivoclar Vivadent cuenta con una extensa red de ventas que atesora un altísimo nivel técnico, por ello y para poder continuar dando el mejor servicio a nuestros clientes seguimos formando a nuestro equipo comercial.

En esta ocasión fue el turno de los demostradores técnicos de laboratorio, que se desplazaron a Lisboa para conocer todos los beneficios e innovaciones de los últimos sistemas lanzados por Ivoclar Vivadent.

Por una parte tuvieron la ocasión de poder testar el excelente nivel de ajuste, resistencia y estética que tienen las dentaduras creadas con el innovador sistema de inyección de dentaduras IvoBase. Dentaduras que pueden ser personalizadas al máximo extremo de realismo y naturalidad con los materiales gingiva del nuevo sistema de composite para laboratorio SR Nexco, que además de presentar un uso sumamente sencillo, puede ser polimerizado en la mayoría de unidades de fotopolimerización del mercado.

Una vez más queremos agradecer a nuestros clientes la confianza depositada en nuestro equipo y sistemas, que nos motiva a continuar con iniciativas como esta.



MOZO-GRAU®

Nota de Prensa

Mozo-Grau presente en los Congresos de la SEPA y SECIB.

La firma Mozo-Grau, Patrocinadora de Oro de la SEPA, ha estado presente en su 46 Reunión Anual celebrada en el pasado mes de noviembre en Madrid. Aprovechando dicho evento, Mozo-Grau realizó un "Taller de elevación de Seno Minimizando Riesgos", impartido por el Doctor Luis Naval Gías y el Doctor Ignacio de Lucas González; formación que recibió una excelente acogida en participación y críticas. Desde Mozo-Grau transmitimos nuestra felicitación al Comité Organizador de la SEPA ya que, a pesar del cambio del lugar de celebración que fue necesario realizar a última hora, este incidente no repercutió ni en la organización ni en el número de asistentes previstos.

También Mozo-Grau ha estado presente con un stand en el X Congreso de Cirugía Bucal de la SECIB (Sociedad Española de Cirugía Bucal), celebrado del 30 de noviembre al 1 de diciembre en la ciudad de Cádiz y presidido por la Dra. Bettina Pérez Dorao.

En ambas citas Mozo-Grau ha mostrado a todas las personas interesadas las novedades de producto que acaba de poner en el mercado, como la nueva línea de scanbodies para su prótesis personalizada. También aprovechó su asistencia para renovar su apoyo a las Sociedades Científicas e intensificar su relación directa con el cliente.

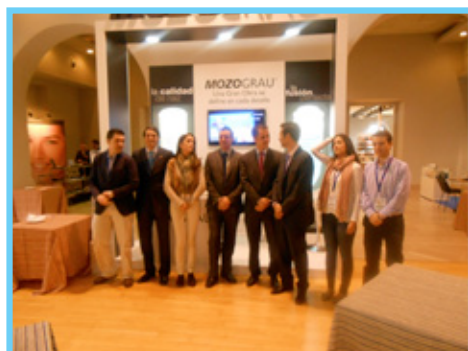

Mozo-Grau, Puertas Abiertas.

A lo largo del 2012, un total de 182 personas visitaron las instalaciones de la firma Mozo-Grau en Valladolid pudiendo recorrer sus instalaciones, conocer in situ sus procesos de fabricación y los rigurosos controles de calidad que aplican a todos sus productos.

Entre las personas a las que Mozo-Grau dio la bienvenida el pasado mes de diciembre se encuentran: el Dr. Germán Gómez, (profesor de la Universidad Europea de Madrid de Valencia); el Dr. Luis Felipe Rivas (Clínica Dental San Jorge de Pamplona); el Sr Zhang Xiusong, (Empresa Huaxident Yinchuan-China - distribuidor regional de Mozo-Grau en el país asiático); el Dr. Rodolfo Fernández (Madrid); la Dra. Pilar Rivas Pastoriza, la Sra. Rebeca García Torres y la Sra. Lidia Maximo Cuellar (Clínica Fisident Madrid); los Sres. Alberto Álvarez García y Luis Fernández Morán (Laboratorio Nalón Dental Asturias); el Sr. Agustín Ripoll (Laboratorio Xanfra de Valencia) y el Dr. Pascual Aramburu, la Sra. Ana Gutiérrez López, la Sra. Vanessa León Abad y la Sra. Laura Calles Rodríguez de Valladolid. Especialmente impresionados quedaron todos ellos indicando que la verificación y recursos de los que dispone Mozo-Grau superan a los que han observado en otros fabricantes internacionales, como por ejemplo en Alemania.

Programa Formativo Mozo-Grau 2013

Con casi un centenar de eventos formativos organizados en 2012, Mozo-Grau arranca su calendario de acciones el próximo 22 de febrero con la celebración de las III Jornadas Catalanas de Actualización en Implantología.

Para el 2013 Mozo-Grau ha programado un calendario de cursos que cubrirán todo el territorio nacional. Además, tras el análisis de las encuestas de satisfacción que ha realizado a los asistentes en el 2012, Mozo-Grau ha planificado su formación para cubrir los temas más demandados: Prótesis; Estética; Cursos de casos clínicos; Cirugía Avanzada y Elevación de Seno, al tiempo que ha velado para que todas sus acciones formativas sean impartidas por reconocidos ponentes y destaquen por la calidad de sus contenidos.

La Información completa sobre los cursos de Mozo-Grau puede consultarse en su página web, así como inscribirse a los mismos a través de ésta: www.mozo-grau.com.

Formación



XVIII Jornadas científicas Acaden 2012

En Granada, durante los días 24 y 25 de noviembre, han tenido lugar las XVIII Jornadas científicas de Acaden (Asociación Científica Andaluza para la Divulgación de la Prótesis Dental).

Kuss Dental, como todos los años, estuvo presente en el congreso con su amplia gama de productos fotopolimerizables: Acrifix, Kiero Plast, Delta Form etc., así como la nueva **Kiero Silicona A**, Putty Putty que ha tenido mucha acogida entre los participantes por ser biocompatible, no tóxica, y muy cómoda de utilizar.

Como en pasadas ediciones, resultó muy interesante el intercambio de experiencias y conocimientos entre los asistentes.

Para más información, puede contactar con www.info@kuss-dental.com



Cursos Prettau® A y CAD/CAM B+ de Zirkonzahn

En la última semana de enero el TPD Mauricio Cuéllar de la Torre volvió a estar en Barberà del Vallès/Barcelona para compartir sus conocimientos y mostrar como con muy poco se puede conseguir espectaculares obras de arte. Durante los cuatro días que duraron los dos cursos, especialistas venidos de toda España aprendieron de los conocimientos de Mauricio Cuéllar y compartieron sus experiencias.



En el primer curso, el Prettau® Bridge A, se elaboró un puente de cuatro elementos sobre muñones y un diente anterior atornillado oclusalmente hechos 100% en Zirconia Prettau®. Explicando paso a paso todas las fases del trabajo, como el acabado o la técnica de estratificación, el instructor ayudó a los cinco participantes a hacer su propio Prettau® Bridge.

Durante el segundo curso, el CAD/CAM B+, el Sr. Cuéllar presentó a los participantes los módulos de software más importantes del sistema, incluso las últimas novedades de software, los módulos de CAD/CAM "provisional de cascarón" y Bite Splints. Además les dió unos consejos y tips muy útiles que garantizan un conocimiento profundo de las numerosas posibilidades del empleo del sistema CAD/CAM Zirkonzahn.

Los asistentes quedaron como siempre, muy contentos y satisfechos por lo aprendido ya que resultaron ser cursos muy novedosos y prácticos. Zirkonzahn continúa con su labor de capacitación al permitir la realización de cursos de alto nivel.



LA PÁGINA WEB DEL
COLEGIO,
ESTÁ DISPONIBLE
CON MAS SECCIONES
Y MAS CONTENIDO

EN
colprodecam.org/profesionales,
ENCONTRARÁS
LOS LABORATORIOS
DIVIDIDOS POR
SECCIONES DE
TRABAJO
¡¡ANÚNCIATE
GRATIS!!



Aquí abriremos
si tu quieres
la sección VIP
de tu laboratorio

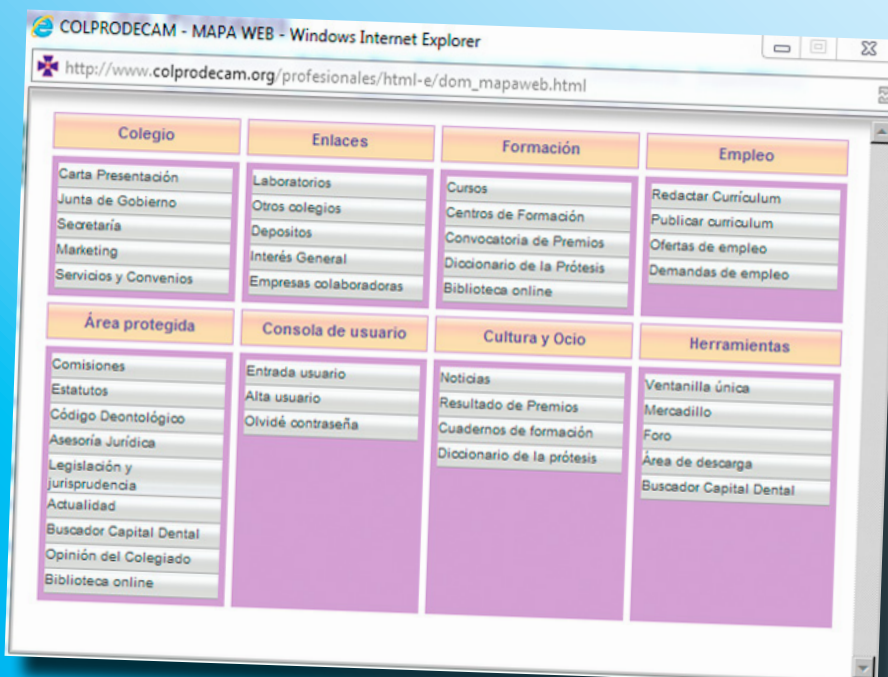

ENTRA EN
colprodecam.org/profesionales,
Y ENCONTRARÁS TODO
LO REFERENTE
A TU COLEGIO



CURSO DE CERÁMICA INITIAL PARA TÉCNICOS DENTALES IMPARTIDOS EN EL CENTRO DE FORMACIÓN DE GC EN LEUVEN (BELGICA)

En este curso, el cursillista realizará una corona policromática sobre metal y sobre zirconio y tendrá la posibilidad de aplicar los maquillajes cerámicos tridimensionales Lustres pastes. En estos cursos además se podrá ver la nueva cerámica IQ Layering Over Zircon con la que se puede realizar una corona de zirconio con sólo una masa cerámica de un modo rápido, simple y económico.

También los asistentes al curso podrán trabajar los ya conocidos maquillajes GC Lustre Pastes.

Número Máximo de asistentes: 12 personas

Dictante: Dirk Galle

Próximas fechas: 18-19 de abril de 2013
23-24 de mayo de 2013
3 - 4 de junio de 2013



Lugar: Centro de formación de GC en Leuven (Bélgica)

Para más información:

GC IBÉRICA DENTAL PRODUCTS, S.L.

c) Playa de las Americas, 2, 1, of,4

Edificio Codesa 2

28230 Las Rozas - Madrid

Tlf. 91 636 43 40

Fax. 91 636 43 41

Email: formacion@spain.gceurope.com

AVISO PARA COLEGIADOS DE FUERA DE LA COMUNIDAD DE MADRID

Si eres colegiado de fuera de la Comunidad de Madrid y quieres disfrutar de los servicios del Colegio de Madrid y recibir Capital Dental de forma impresa **COLEGIATE COMO NO EJERCIENTE.**

Más información en los teléfonos: 91 758 02 08/39

CIPERDENT

Centro de Investigación y Perfeccionamiento Dental

ASPECTOS ÓPTICOS Y FUNCIONALES EN ZIRCONIA

Ciperdent organiza un curso teórico práctico impartido por el Técnico Dental Víctor Vives. Estratificación de 2 anteriores y 1 posterior en Zirconia LAVA con IPS e.max Ceram.

El compromiso estético que tiene todo técnico de laboratorio en su trabajo diario al intentar imitar lo más fielmente posible el diente natural pasa por la búsqueda de un equilibrio armónico de los aspectos ópticos y funcionales.

Este curso, tiene como objetivos mejorar la formación teórico-práctica y conseguir que al finalizar el curso los asistentes estén capacitados para controlar los procedimientos necesarios para obtener una elevada estética, que cada vez es más demandada por los pacientes.

El curso tendrá lugar en el Laboratorio Dental Hernández Zorio, los días 12 y 13 de Abril de 2013 en Valencia.

Plazas limitadas.

Información: Tel. 965 26 96 48. www.ciperdent.es
Tel. 964 30 00 32. www.victorvives.blogspot.com

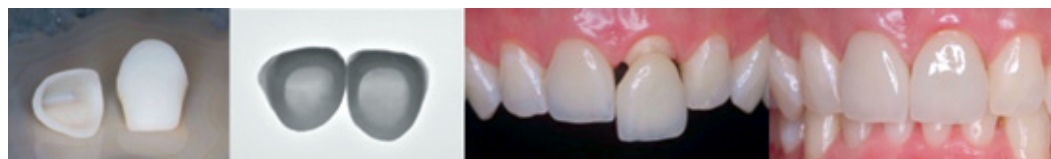

KUSS
DENTAL
Innovative Products
Made in Europe

CURSOS

Zircon Hotbond

Barcelona: Malgrat de Mar - ART DENTAL:

Sábado, 23 de febrero de 2013 (de 9.30 a 13.30 h)

Sábado, 30 de marzo de 2013 (de 9.30 a 13.30 h)

Sábado, 27 de abril de 2013 (de 9.30 a 13.30 h)

Metacon

Madrid: Kuss Dental (oficina):

Sábado, 23 de febrero de 2013 (de 11 a 13 h)

Sábado, 30 de marzo de 2013 (de 11 a 13 h)

Sábado, 27 de abril de 2013 (de 11 a 13 h)

Phaser

Madrid: Kuss Dental (oficina):

Sábado, 23 de febrero de 2013 (de 11 a 13 h)

Viernes, 29 de marzo de 2013 (de 18 a 20 h)

Sábado, 27 de abril de 2013 (de 11 a 13 h)

Barcelona: Malgrat de Mar - ART DENTAL:

Sábado, 23 de febrero de 2013 (de 9.30 a 13.30 h)

Sábado, 30 de marzo de 2013 (de 9.30 a 13.30 h)

Sábado, 27 de abril de 2013 (de 9.30 a 13.30 h)

Toledo: Talavera de la Reina - SIPRODENT:

Sábado, 23 de febrero de 2013 (de 10 a 14 h)

Sábado, 30 de marzo de 2013 (de 10 a 14 h)

Sábado, 27 de abril de 2013 (de 10 a 14 h)



COMISIÓN DE EMPLEO Y DESARROLLO



D. Ángel Luis Romero de Miguel
*Presidente de la Comisión
 de Empleo y Desarrollo Profesional*

Una de las finalidades de nuestro Colegio, es la de servir de ayuda y orientación profesional a todos aquellos protésicos dentales, que por diversas circunstancias se encuentran en un momento dado en situación de desempleo y para aquellos que una vez finalizados sus estudios buscan su primer empleo.

El objetivo principal es ayudar de alguna forma a la incorporación de los protésicos dentales al mercado laboral y los laboratorios colegiados que encuentren profesionales.

De este servicio, además de los colegiados desempleados y las empresas que buscan protésicos dentales para trabajar, se pueden beneficiar los protésicos dentales que acaban de finalizar sus estudios y quieren acceder al mercado laboral del sector.

Viendo la buena acogida que ha tenido este servicio entre los colegiados, se instaló la Bolsa de Empleo en la Web del Colegio para que de forma interactiva los colegiados pudieran consultar tanto las ofertas como las demandas de trabajo.

Los protésicos que acaban de terminar sus estudios y todavía no se han colegiado por estar en situación de desempleo, pueden enviarnos su currículum por correo electrónico: info@colprodecam.org, y desde secretaría se insertará en la página web del Colegio.

Desde sus inicios ha sido, uno de los servicios más utilizados, por lo que seguimos trabajando y buscando ideas que nos ayuden a mejorarlo.

Me ha sido particularmente de gran satisfacción y orgullo el recibir el agradecimiento y felicitación por parte de personas que han encontrado trabajo gracias a este servicio, ya que es algo vital en la vida.

D. Ángel Luis Romero de Miguel
 Presidente Comisión de Empleo y Desarrollo

RECUERDA QUE NUESTRA BOLSA DE TRABAJO SÍ QUE ¡¡¡FUNCIONA!!!



**LAS OFERTAS Y DEMANDAS DE EMPLEO TE ESTÁN ESPERANDO
ENTRA EN NUESTRA WEB (¡ahora más fácil!)**

www.colprodecam.org/profesionales

O LLÁMANOS A LOS TELS. 91 758 02 38/39

COLÉGIATE Y ENCUENTRA TRABAJO

¿¿¿TODAVÍA NO LA HAS UTILIZADO TÚ???

**Si eres colegiado de fuera de la Comunidad de Madrid,
y quieres disfrutar de los servicios del Colegio de Madrid
y recibir Capital Dental en papel.**

COLÉGIATE COMO NO EJERCIENTE.

Llamando al teléfono: 91 758 02 38.

CONOCE LOS DERECHOS DE LOS PACIENTES

EL PACIENTE TIENE DERECHO A ELEGIR EL PROTÉSICO DENTAL QUE DESEE. (Este principio deriva de los números 3 y 6 del artículo 2 de la Ley 41/2002, de 14 de noviembre, básica reguladora de la autonomía del paciente y de derechos y obligaciones en materia de información y documentación clínica).

EL PACIENTE TIENE DERECHO A CONOCER LA FACTURA DEL PROTÉSICO Y A QUE SE LE ENTREGUE LA MISMA. (Dicho derecho resulta de la interpretación de las letras b) y d) del artículo 8 del Real Decreto Legislativo 1/2007, de 16 de noviembre, por el que se aprueba el texto refundido de la Ley General para la defensa de los Consumidores y Usuarios, en relación con el artículo 3.1 de la Ley 29/2006, de 26 de julio, de garantías y uso racional de los medicamentos y productos sanitarios, que impiden que los dentistas puedan tener intereses en la fabricación y comercialización del producto sanitario.

EL PACIENTE TIENE DERECHO A CONOCER AL PROTÉSICO QUE LE HA REALIZADO LA PRÓTESIS DENTAL. (Dicho derecho se sustenta en lo establecido en los artículos 12, 13, letra e) y artículo 18, apartado 2 del real Decreto Legislativo 1/2007, de 16 de noviembre, por el que se aprueba el texto refundido de la Ley General para la defensa de los Consumidores y Usuarios. Dicho derecho también se refleja en el nuevo Real Decreto 1591/2009, de 16 DE OCTUBRE, POR EL QUE SE REGULAN LOS PRODUCTOS SANITARIOS, que en su artículo 4, apartado 5, establece la obligación de suministrar a los pacientes la información de cualquier producto sanitario que reciba y en su artículo 16 se establece la obligación de entregar al paciente la declaración de conformidad del producto sanitario a medida a su requerimiento.



El Colegio de Protésicos Dentales de Madrid, en Twitter y en Facebook



*D. Ángel Luis Romero de Miguel
Presidente
Comisión de Informática*



El compromiso del Colegio de Madrid con las nuevas tecnologías se hace patente, cada día más. Por este motivo hemos decidido añadir a nuestra cuenta de Twitter la de Facebook, como ya tienen los organismos y empresas punteras en el mundo.

En esta era de la globalización, el compromiso con Internet es fundamental y por ello la Junta de Gobierno del Colegio, en la persona de su responsable de la Comisión de Informática, ha decidido “engancharse” a las nuevas formas de difusión que son una herramienta imprescindible, para comunicarnos con nuestros colegiados, patrocinadores, etc, de una manera directa y rápida, para reflejar las acciones más importantes de nuestra “vida” diaria y manteneros informados al instante de lo que ocurre en el Colegio y por ende en nuestra querida profesión.

Nuestra cuenta es **COL.PROT.DENTALES@ColProt** y podréis acceder a ella y seguirnos, a través de la página web oficial de twitter  <http://twitter.com/>, introduciendo en “búsqueda”, la palabra “colprot” o haciéndoos seguidores a través de vuestra cuenta de twitter. De este modo, podréis compartir vuestros **tweets** con el Colegio, para resaltar u ofrecer ideas, alternativas y sugerencias, con las cuales mejoraremos el funcionamiento del mismo.

En cuando a **Facebook**, nos podréis encontrar con el nombre de nuestro Colegio: **Ilustre Colegio Profesional de Protésicos Dentales de Madrid**.

Además, os recordamos que en la nueva sección de nuestra página web: “**Noticias de la prótesis dental en el mundo**”, podréis encontrar noticias curiosas relacionadas con nuestra profesión.

Desde la Junta de Gobierno, esperamos que todas estas iniciativas sean de vuestro interés.

*D. Ángel Luis Romero de Miguel
Presidente Comisión de Informática*

AVISO IMPORTANTE PARA LOS USUARIOS O PACIENTES QUE REQUIERAN UNA PRÓTESIS DENTAL

Se recomienda a todos los ciudadanos, en el supuesto de que requieran o necesiten una prótesis dental, que soliciten a los dentistas que las prescriban y a los protésicos dentales que las fabriquen la documentación de las mismas y requieran información sobre el lugar de fabricación.

Se viene detectando la importación extracomunitaria y en concreto de procedencia China de prótesis dentales sobre las que tenemos dudas de que reúnan los requisitos legales para su importación y sin que el usuario tenga conocimiento o notificación sobre su procedencia.

Las prótesis dentales fabricadas sin cumplir los requisitos legales pueden causar a su usuario un grave perjuicio para su salud.

Debido a lo anterior y a los efectos de la protección de su salud requieran a los que les suministren las prótesis dentales la documentación de las mismas expedida por el laboratorio de prótesis que la ha fabricado.

Ilustre Colegio Profesional de Protésicos Dentales de la Comunidad de Madrid

Promoción VIP para Laboratorios



D. Ángel Luis Romero de Miguel
Presidente Comisión de Informática
y Empleo y Desarrollo

Ante la situación de crisis que sufrimos en el sector de la Prótesis Dental estamos buscando fórmulas para poder superarla o al menos limitarla. Una de ellas es la que te ofrecemos a continuación:

Tu Colegio te quiere presentar la nueva forma de promoción de los laboratorios de prótesis dental de la Comunidad de Madrid, de cara al exterior, **aprovechando el potencial que ya tiene Colprodecam** en los principales buscadores de la “red” estando en los primeros lugares de búsqueda.

A través de la sección profesional de nuestra página web www.colprodecam.org, y aprovechando esta circunstancia, te ofrecemos la posibilidad de promocionar tu laboratorio dentro de una zona “VIP” de la página web del Colegio, en la zona ya existente de laboratorios.

Beneficios promoción:

- o Aparecer resaltado al principio del listado de laboratorios.
- o Enlace a espacio web del laboratorio de forma individual con todos los datos que quieras resaltar de tu laboratorio; fotografías de trabajos, especialidad, horarios, teléfonos, página web, etc.



Al estar colprodecam.org entre las páginas de referencia, que buscan protésicos, laboratorios, clínicas y pacientes, también tu laboratorio será referencia en dichas búsquedas, aumentando o mejorando tu publicidad:

El precio de este servicio, es de **60€ más IVA al año**, en concepto de gastos de gestión y actualización de la página web, ya que es un servicio extraordinario, que el Colegio ofrece a aquellos colegiados, que voluntariamente se quieran adscribir al mismo.

Por sólo 5 euros al mes más IVA, podrás relanzar tu laboratorio a través de la plataforma oficial y segura, que es la página web oficial de **tú Colegio**.

¿Cuánto te costaría anunciar tu laboratorio, en cualquier plataforma del sector con el potencial que te ofrece Colprodecam?. Probablemente muchísimo más.

Esta iniciativa es buena para el laboratorio y para el propio trabajador, pues si el laboratorio tiene trabajo, no tendrá la necesidad de limitar las nóminas del mismo e incluso podría aumentarlas.

Para más información, ponte en contacto con la secretaría del Colegio, en los teléfonos: **91 758 02 38 y 91 758 02 39**.

D. Ángel Luis Romero de Miguel
Presidente Comisión de Informática y Empleo y Desarrollo

LA CONSOLA DEL COLEGIADO

D. Ángel Luis Romero de Miguel
*Presidente Comisión
 de Informática*



Como ya habéis venido observando muchos de vosotros, últimamente cualquier notificación de interés para los colegiados se está enviando a través del módulo de comunicación de la página web del Colegio.

Esta forma de envío que resulta más económica y que nos permite contribuir a la conservación del medio ambiente por el ahorro de papel que supone, es además rápida y eficaz permitiendo hacer las notificaciones de forma inmediata.

Además, como también ya muchos sabéis estos comunicados quedan colgados en vuestra **CONSOLA COLEGIADO**, dentro de la página web, pudiendo consultarlos y descargarlos en cualquier momento con el solo requisito de introducir vuestro nombre de usuario y contraseña y sin ocupar espacio dentro de vuestro ordenador.

Ya vamos observando que cada vez se está solicitando más este servicio que está teniendo cada vez más éxito. Para los que todavía no utilizáis este cómodo servicio a continuación os detallamos los pasos a seguir para su manejo:

-Entrar en www.colprodecam.org/profesionales

-Entrar en “consola colegiado”, (arriba a la derecha).



¿QUIÉN ES RESPONSABLE?

El responsable de un fichero o tratamiento es la entidad, persona o el órgano administrativo que decide sobre la finalidad, el contenido y el uso del tratamiento de los datos personales.

Una empresa, será la responsable de los ficheros que contienen datos relativos a sus empleados y a sus clientes; un autónomo o empresario individual será responsable del tratamiento de los datos personales de sus clientes, un hotel será responsable del fichero de sus huéspedes; un gimnasio será responsable del fichero de sus socios; un centro educativo será responsable del fichero de sus alumnos, un Ayuntamiento será responsable del fichero del padrón...

¿QUIÉN ES EL ENCARGADO?

El encargado del tratamiento es la persona física o jurídica, pública o privada, u órgano administrativo que, solo o conjuntamente con otros, trate datos personales por cuenta del responsable del tratamiento o del responsable del fichero, como consecuencia de la existencia de una relación jurídica que le vincula con el mismo y delimita el ámbito de su actuación para la prestación de un servicio. Una empresa que preste servicios para la realización de envíos postales; el informático ajeno a la organización del responsable que realiza tareas de mantenimiento de software o hardware; el gestor administrativo que confecciona nóminas y gestiona el fichero de personal.....

La realización de un tratamiento por cuenta de terceros deberá estar regulada en un **contrato** que deberá constar por escrito que permita acreditar su celebración y contenido, estableciéndose expresamente que el encargado tratará los datos conforme a las instrucciones del responsable, que no los aplicará o utilizará con fin distinto al que figure en dicho contrato, ni los comunicará, ni siquiera para su conservación, a otras personas. Ambos, **encargado y responsable** del tratamiento, pueden ser sancionados de acuerdo a la LOPD si incumplen sus obligaciones.

¿Tiene los nombres y direcciones de sus clientes?, ¿Tiene archivadas las nominas de sus empleados?, ¿Dispone de fichas de pacientes?, ¿Su empresa dispone de cámaras de video vigilancia?

Si la respuesta de alguna de estas cuestiones es afirmativa, su empresa debe estar adaptada a la LOPD.

- Adaptación a la Ley Orgánica 15/99 de Protección de Datos (LOPD).
- Declaración de ficheros ante la AEPD.
- Confección del Documento de Seguridad y anexos.
- Atención a reclamaciones por parte de la AEPD.

www.forlopd.es

Central: 963465002

Madrid . Barcelona . Valencia . Alicante . Murcia . Sevilla . Málaga . C. Real . Zaragoza . Albacete . Castellón

-Introducir nombre de usuario y contraseña:

Colprodecam

Acceso colegiado Consola colegiada

Web mail Web de usuario

Quiere colprodecam.org como página de inicio? ...agregada a favoritos?

Ventanilla única
Trámites en red para el colegiado

Más info >>

- ¿Cómo colegiarse?
- Solicitar claves de acceso a la web
- Trámites datos personales
- Solicitud de licencia de fabricante de productos sanitarios a medida
- Solicitud de Certificados
- Seguro accidentes
- Seguro de responsabilidad civil y profesional
- Reclamaciones

Comunicados y documentación

Copyright 2002-2011

Mapa Web

Aviso Legal

-Una vez dentro de tu consola, tienes varios servicios, entra en “comunicados y documentación” (en rosa).

Colprodecam

Acceso colegiado Consola colegiada

Web mail Web de usuario

Usuario: labad

Salir Inicio

Comunicados y documentación

Comunicados Comunicados/certificados personales solicitud certificados/documentos

Comunicados generales y modelos de documentación

Listados de comunicados enviados por la secretaría del colegio a los colegiados. Así como los modelos de documentos en vigor. Recuerde revisar los comunicados personales que se le envían a usted.

Seleccione para visualización del grupo.

Colegiados

Copyright 2002-2011

Mapa Web

Aviso Legal

-Entra en “colegiados”:

Comunicados y documentación

Listados de comunicados enviados por la secretaría del colegio a los colegiados. Así como los modelos de documentos en vigor. Recuerde revisar los comunicados personales que se le envían a usted.

Grupo Colegiados

legenda: Archivo adjunto; Sin archivo:

Fecha	Documento	
Alta:Miércoles, 29 de Febrero de 2012 -> 10:11:01	OFERTA ESPECIAL PARA COLEGIADOS Y FAMILIARES RECUPERA EL CONTROL 20% DE DESCUENTO PARA COLEGIADOS Y FAMILIARES Nascia, centro de tratamientos personalizados para el control del estrés y la ansiedad, pone a tu disposición el innovador y objetivo método científico aplicado con éxito por la NASA, la Agencia Espacial Europea, las Fuerzas Armadas de los Estados Unidos, la Clínica Mayo, la Universidad de Harvard, deportistas de élite e instituciones públicas y privadas de primer nivel y prestigiosas clínicas de todo el mundo. Basado en los últimos avances en psicofisiología y biofeedback y avalado por las principales sociedades profesionales. Resultados objetivos y a corto plazo. La solución, a tu alcance. Tel. 91 770 58 85 www.nascia.com	Descargar
Alta:Domingo, 01 de Enero de 2012 -> 12:00:00	Asamblea 2012: memoria secretaria	Descargar
Alta:Domingo, 01 de Enero de 2012 -> 12:00:00	Asamblea 2012: Memoria economica	Descargar
Alta:Jueves, 06 de Octubre de 2011 -> 01:16:27	BOLETIN PARA INSCRIPCION A CURSOS DEL COLEGIO	Descargar
Alta:Jueves, 06 de Octubre de 2011 -> 01:03:29	MODELO CONTRATO ARRENDAMIENTO DE OBRA	Descargar
Alta:Jueves, 06 de Octubre de 2011 -> 01:01:17	DATOS Y DOCUMENTOS PARA REVALIDAR LICENCIA SANITARIA	Descargar
Alta:Lunes, 18 de Abril de 2011 -> 01:27:34	MODELO CARACTERISTICAS DE LA PROTESIS	Descargar
Alta:Lunes, 18 de Abril de 2011 -> 01:26:49	MODELO DE DECLARACION DE CONFORMIDAD	Descargar
Alta:Jueves, 14 de Abril de 2011 -> 10:32:22	Asamblea 2010: memoria económica	Descargar
Alta:Miércoles, 13 de Abril de 2011 -> 11:14:44	Asamblea 2010: memoria de secretaria	Descargar

Si alguno de vosotros todavía no nos ha facilitado su correo electrónico o desea alguna aclaración o ayuda para utilizar este servicio puede hacerlo contactando con la secretaría del Colegio y recordar que la página web del Colegio está a vuestro servicio, que sus contenidos se actualizan constantemente, en ella tenemos Bolsa de empleo, Mercadillo, Noticias de Actualidad, Noticias curiosas relacionadas con la prótesis dental, Normativa Legal, Información sobre los Cursos de Formación pendientes de celebración y celebrados, Biblioteca, todos los números editados de Capital Dental y el anterior Boletín del Colegio y mucho más...

Recuerda www.colprodecam.org es una herramienta muy útil en nuestra profesión.

Confianto que esta información sea de vuestro interés.

D. Ángel Luís Romero de Miguel
Presidente Comisión de Informática y Empleo y Desarrollo

INFORMAMOS A TODOS AQUELLOS COLEGIADOS, QUE AÚN NO HAYAN DEJADO SU E-MAIL EN EL COLEGIO, PARA RECIBIR INFORMACIÓN POR VIA TELEMÁTICA, POR FAVOR LLAMEN AL 91 7580238, O MANDEN UN CORREO CON SUS DATOS A info@colprodecam.org

La Biblioteca del Colegio al servicio del colegiado

Queremos recordarte que la Biblioteca del Colegio está a tu disposición. Como colegiado, podrás disponer en la sede del Colegio y en horario de oficina, de los libros que desees consultar. También podrás tomar prestado el libro que desees durante siete días hábiles para poder estudiar aquello que necesites relacionado con la profesión, con el detenimiento necesario.

A continuación te detallamos algunos de los libros disponibles:

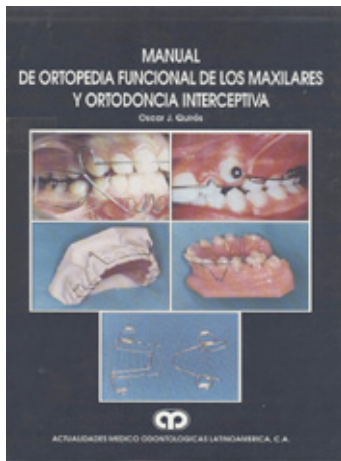

Título: Manual de ortopedia Funcional de los Maxilares y Ortodoncia interceptiva

Autor: Oscar J. Quiros

Editorial: Actualidades Médico Odontológicas Latinoamerica, C.A.

Contenido:

1. Diagnóstico
2. Aparatos de ortodoncia interceptiva
3. Aparatos de Ortopedia funcional

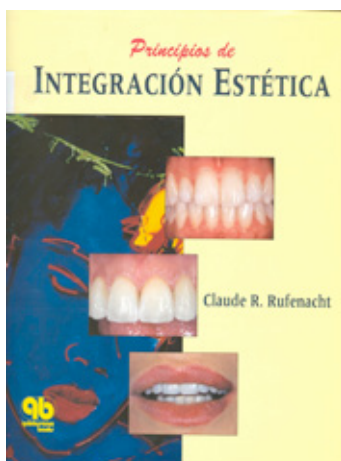

Título: Principios de Integración Estética

Autores: Claude R. Rufenacht

Editorial: Quintessence

Contenido:

1. Introducción
2. Integración Morfológica
3. Integración Estética
4. Integración Funcional
5. Principios de Planificación Estética
6. Dinámica de la luz

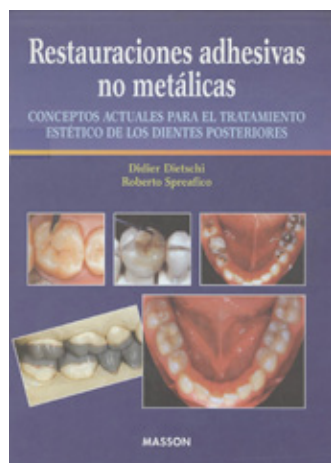

Título: Restauraciones adhesivas no metálicas

Autor: Didier Dietschi y Roberto Spreafico

Editorial: Masson

Contenido:

1. ¿Por qué realizar restauraciones adhesivas estéticas en los dientes posteriores?
2. Perspectiva histórica
3. Materiales restauradores
4. Clasificación de las técnicas y estrategias restauradoras
5. Preparación del diente
6. Técnicas directas

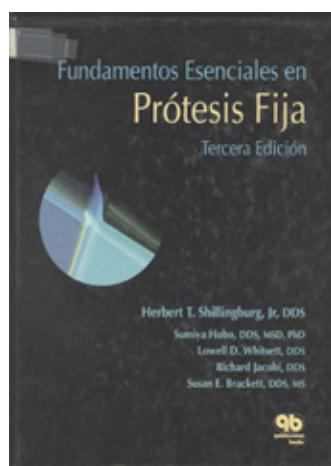

Título: Fundamentos Esenciales en Prótesis fija

Autores: Herbert T. Shillingburg, Sumiya Hobo

Lowell D. Whitsett, Richard Jacobi y Susan E. Brackett

Editorial: Quintessence

Contenido:

1. Introducción prótesis fija
2. Fundamentos de oclusión
3. Articuladores
4. Registros interoclusales
5. Articulación de los modelos
6. Planificación del tratamiento en restauraciones unitarias
7. Planificación del tratamiento para las sustitución de dientes ausentes
8. Configuraciones de prótesis parciales fijas
9. Principios de Tallado
10. Preparaciones para coronas de recubrimiento completo

Para consultar el listado completo de libros y efectuar la reserva, puedes hacerlo a través de nuestra página web:

www.colprodecam.org. <http://colprodecam.org/profesionales/index.html>

Se vende maquinaria de laboratorio.
Interesados contactar en el siguiente número:
645 77 90 82



La cuota colegial sale rentable

¡¡Compruébalo!!

1. Realización de la declaración de la Renta: Su valor es: 95 €. Para el colegiado es **GRATIS**.
2. Tramitación de la Licencia Sanitaria: Su valor es: 600 €. Para el colegiado es **GRATIS**.
3. Asesoramiento Jurídico (Laboral, Fiscal, Civil y Sanitario): Su valor es: 85 €. Para el colegiado es **GRATIS**.
4. Consultoría de Marketing y Comunicación: Su valor es: 85 €. Para el colegiado es **GRATIS**.
5. Seguro de Responsabilidad Civil: Su valor es: 350 €. Para el colegiado es **GRATIS**.
6. Seguro de vida colectivo: Indemnización 1.000 €, por colegiado desde el 1-7-2007.
7. El Ilustre Colegio Profesional de Protésicos Dentales de Madrid: Luchará a nivel nacional, por conseguir los siguientes objetivos:
 - A.- Unidad del colectivo.
 - B.- Facturación y venta al paciente.
 - C.- Elevar el nivel académico.
 - D.- Puesta en marcha del Real Decreto 1591/2009. Entrega al paciente de:
 - a) Declaración de conformidad.
 - b) Tarjetas de identificación.
 - c) Instrucciones de uso.
 - E.- Dar a conocer la figura del Protésico dental a la sociedad.

TOTAL: 1.215 €

Cuota anual de colegiación: 360 €

AHORRO: 855 €

Y además:

8. Cursos, conferencias y demostraciones, con un porcentaje de descuento medio del 60%.
9. Servicio de Biblioteca: Gratis.
10. Servicio de Videoteca: Gratis.
11. Bolsa de trabajo (Demanda y Oferta): Gratis.
12. UEM Se ha firmado un acuerdo de colaboración con la Universidad Europea de Madrid. El objeto de esta firma ha sido facilitar el acceso de los colegiados a la oferta formativa de esta Universidad. Para ello ofrece condiciones muy favorables a los mismos.
13. ASOPRODENTES (Asociación de Protésicos Dentales de España):
Ofrece las siguientes prestaciones a través de MAPFRE:
 - Fallecimiento y jubilación (combinado) - (cuota anual desde 155,28 €).
 - Seguro de Fallecimiento por cualquier causa cuota anual desde 8,44 € (Hombres) y 2,13 € (Mujeres).
 - Seguro de Fallecimiento por accidente (cuota anual desde 4,14 €).
 - Seguro de Fallecimiento por accidente circulación (cuota anual desde 2,23 €).
 - Incapacidad Permanente Absoluta (cuota anual desde 3,19 €).
 - Incapacidad Temporal (cuota anual desde SEGÚN EDAD).
 - Seguro de los compromisos por pensiones de las empresas con trabajadores y beneficiarios.

Todas las prestaciones se pueden combinar entre si.

Se puede contratar las primas por múltiplos de 6.010,10 €.

- Seguro de salud: SANITAS Y MAPFRE.
- Seguro de laboratorio: CONCERTADO CON PLUS ULTRA (GROUPAMA).
- Seguro de hogar. 1ª y 2ª vivienda: CONCERTADO CON PLUS ULTRA (GROUPAMA).
- Seguro de responsabilidad civil general: CONCERTADO CON PLUS ULTRA (GROUPAMA).

*** PARA MÁS INFORMACIÓN SOBRE LOS SEGUROS DE ASOPRODENTES, CONSULTAR PÁGINAS DE PUBLICIDAD, EN EL TEL. 91 548 88 34 Ó EN LA PÁGINA WEB**

www.asoprodent.es

14. ASTEM SOFTWARE

(Desarrollo e ingeniería informática)

Ofrecen un programa de gestión de laboratorios "PROTWIN", un contrato de mantenimiento del programa, un ordenador multimedia y un bono de soporte técnico "In situ" de 6 horas. Tel. 687 594 188. Fax: 91 301 41 62.

15. BANCO SABADELL ATLÁNTICO

Ofrece productos bancarios con unas condiciones especiales a los colegiados. Tel. 902 323 555.

16. FIRSTREAM (Catálogo de revistas)

Ofrece descuentos de entre el 30 % y el 85%, a los colegiados en las revistas pertenecientes a su catálogo. Tel. 91 441 00 44.

17. ESCUELA TÉCNICA DE ENSEÑANZAS ESPECIALIZADAS (ETEE)

Ofrece a todos los familiares de los colegiados, el 10% de descuento sobre el importe total del ciclo formativo de Prótesis Dental. Tel. 91 534 70 84.

18. MAS DE FLORES, S.L.

Ofrece un 20% de descuento a todos los colegiados, en cualquiera de sus productos o servicios de jardinería y floristería, entre los que se encuentran; ramos, coronas, montajes para eventos, bodas y prestaciones, mantenimiento de jardines, etc. Tel. 91 550 10 20.

19. TELOCUIDO.COM:

Realiza una oferta especial de un 5% de descuento a los colegiados en los servicios de selección de niñeras y canguros, tanto en la modalidad de acceso y suscripción online a www.telocuido.com, en los servicios de atención personalizada. Tel. 91 371 16 24.

20. APARTAMENTOS EL PILAR:

Ofrece descuentos especiales para los colegiados en sus apartamentos de la calle Roger de Flor, 42 de Valencia, previa presentación del carné de colegiado. Para más información consultar con la página web: www.apartamentoselpilar.com. O en el teléfono de reservas 607 47 37 86

21. TECNIMART (Telefonía)

Ofrece precios especiales en toda su gama de productos, a todos los colegiados de la Comunidad de Madrid, previa presentación del carné de colegiado. Tel. 91 455 15 12.

22. MOTOR RAYDE, S.L.

Taller de chapa, pintura y lunas, concertado con las principales compañías de seguros, como MMA, MAPFRE, MMT, PELAYO, REALE, etc. Ofrece, previa presentación del carné de colegiado, un 10% de descuento en cualquiera de sus reparaciones, además de un lavado manual gratuito al realizar cualquier reparación. Para pedir cita previa, llamar al 91 472 19 11 y preguntar por Alfonso.

23. CLAVESALUD

(Centro de Psicología Clínica y Salud)

Ofrece el 20% de descuento en consultas y el 33% de descuento en el servicio de Quiromasaje, a todos los colegiados. Tel. 91 555 41 64.

24. HOTEL BARCELÓ VALENCIA

Frente a la Ciudad de las Artes y las Ciencias. Ofrece descuentos para los colegiados del 5% en alojamiento y menús de banquetes. Tel. 963 306 344.

25. HALCÓN VIAJES

Ofrece un 5% de descuento en Paquetes Vacacionales y hoteles de costa. Además de ofertas especiales en VISA HALCÓN, Parques de diversiones y PEPECAR. Tels. 902 10 83 25 - 91 501 70 77.

26. CITROËN

(Concesionario oficial Argüelles)

Ofrece condiciones especiales para colegiados y familiares en vehículos nuevos y de ocasión. Si piensa comprar un Citroën, consúltenos. Persona de contacto: Raúl Marugán. Tel. 91 543 18 62

27. FORENEX (Cursos de Verano)

Ofrecen 50 € de descuento, en los campamentos de España y 120 € en los del extranjero, a todos los hijos de los colegiados y familiares. Tel. 902 006 883.

28. JET SERVICIOS

(Traslados y Mudanzas)

Ofrece un 20% de descuento en cualquiera de sus servicios, a los colegiados y familiares del Colegio de la Comunidad de Madrid. Tel. 911 10 92 24.

29. HOTELOPIA.COM:

Ofrece precios especiales a todos los colegiados, en hoteles y apartamentos de todo el mundo Tel. 971 624 625. Referencia: colprodecam

30. ATLAS

(Centro de Terapias Manuales)

Ofrece condiciones especiales a colegiados y familiares en tratamientos de: Osteopatía, Ciática, Lumbalgia, Dolor Cervical, Esguinces y Bloqueo Articular. Tel. 91 543 63 33.

31. MOVISTAR

Ofrece asesoramiento personalizado y móviles de última generación, con tarifas acordes a sus necesidades, para colegiados y familiares. Tel. 648 012 970 - Andrés Murillo.

32. TICKETSBIS CORPORATE

(Venta de entradas)

Ofrece a todos los colegiados y familiares un servicio personalizado de venta de localidades para cualquier evento deportivo, musical y teatral nacional e internacional. Remita sus peticiones a juan.cerezo@ticketbis.com o llamando al Tel. 671 644 094. www.ticketbis.com

33. NASCIA

(Centro de control de estrés y ansiedad)

Ofrece el 20% de descuento en todos sus programas para colegiados y familiares (estrés, ansiedad, trastornos de atención en niños, gimnasia mental, etc.) Método innovador y objetivo, tecnología exclusiva de biofeedback. Tel. 91 770 58 85. www.nascia.com

34. SOCIEDAD DE PREVENCIÓN MAZ

Ofrece a colegiados y familiares, condiciones muy ventajosas para la prestación del servicio de PRL. Persona de contacto: Paloma Rodríguez Tel. 639 569 168. prpulido@spmaz.es.

35. FORLOPD

(Consultoría de Protección de Datos)

Ofrece condiciones especiales a colegiados y familiares, en la adaptación de su empresa a la Protección de Datos. Tel. 667 579 383 - Javier Bernal.

36. BEYER FISIOTERAPEUTAS

Ofrecen el siguiente descuento para colegiados y familiares: Precio clínica 35€ sesión. Precio para colegiados y familiares, 17€ sesión y si sacan un bono de 10 sesiones la sesión le saldrá a 15€. Calle Sierra Morena 31. 28031 Madrid. Tel.: 917 787 888

AL SERVICIO DE TU LABORATORIO

FORMACIÓN Y
ASESORAMIENTO
PARA TU
LABORATORIO

FRESADO DE
ALTA PRECISIÓN
PARA TUS
DISEÑOS

INCORPORACIÓN
DE NUESTRAS
SOLUCIONES
CREATECH
Orificio angulado 20°

OPTIMIZACIÓN DE
LA PRECISIÓN DE
TU ESCÁNER

**CREATECH SERVICE ES UN
CONJUNTO DE SERVICIOS
QUE OFRECEMOS A LOS
LABORATORIOS CON
ESCÁNER.**

Utiliza los pilares de escaneado
Createch para **optimizar la precisión de
tu escáner**. En los casos más complejos
te ayudamos con la medición, utilizando
nuestros **equipos de ultra-precisión**.

Aprovecha nuestra experiencia como
líderes del sector para ofrecer una
amplia gama de producto. Añade valor
a tus diseños con la incorporación de
las **Soluciones Createch**.

Laboratorio de Prótesis Dental